臺灣日日新報 夕刊 昭和七年二月七日 日曜 (第三版)

米國人の空中戰參加は國際法に違反

明かに國際法に違反

支那機は米國製

コルセア型飛行機は米人飛行家を募集

支那では米人飛行家を募集

上海の上空で我が空軍と空中戰を交へた敵機二臺は第三國の某國人が操縱してゐたものである事は第二艦隊司令部發表に依て明かであるが支那機は初め先づ偵察をなし次いで爆撃機二臺が我が空軍と戰闘を交へつつ日本の砲兵陣地附近に爆彈を投下したものである、而してコルセア型飛行機及び第三國の外國人が自ら戰闘に參加するが國際法上如何なるものであるかにつき遞信部海事課の高橋技師及び囑託佐倉光一氏は交々六日夕の如く語つた

上海の空中戰に參加したといふ支那飛行機がコルセア型だと御紙に出てゐましたが成程あれはコルセア型であつて、米國の飛行機であります、則ちコルセアCorsair大速力三百四十キロ、複葉になつてゐるので輕快ぐらゐは出來ますから我空軍と戰闘じつつ爆撃をやつたのでせう、米國で最も優秀なのはカーチス型戰闘機ですが、此の方なら世界一と稱され、六百馬力からあるものです、尚第三國の者が戰闘機に乘つて自ら日支事件の渦中に飛び込み、戰闘に從ふことは明かに國際法上違反であつて、之が明白になつたら當然問題になるものと思ひます

尚支那では一週間百ドルといふ高給で飛行家を米國に於て募り、之が最近上海へ來てからの實際とか違つてゐるので慎つて歸つて行つた者も相當にあるらしいとのことである

けふ上海の上空で空中戰演ぜられん

敵の飛行機は七臺

我軍敵機の本據爆撃を期す

【上海六日發電通】五日不幸にも敵彈に中り墜落した我爆撃機の復讐に燃ゆる○○航空隊は舊正月の休をなしてゐる敵陣の上に午前八時半早くも○機を送り盛んに偵察中であるが五日朝九時頃に敵飛行場の本據を爆撃する筈で猛烈なる空中戰が展開するであらう

將校二名の慘死體は

まだ誰も手を付けず

墜落爆撃機は滅茶々々に大破

【上海六日發電通】墜落した我が爆撃機の乘組將校の屍と衆目環視の中に於ては何人の手に依れば屍は上海を距る五マイルの吳淞附近に於て發見され、乘組將校二名の戰死は午後五時までそのままになつてゐることが判明した

西方の敵陣地に砲撃

【上海六日發本社特電】六日午前九時五分より我野砲隊は青龍路廠場から西ノ敵陣地に砲撃を開始した水上機〇機偵察中であるが陸上部隊は本日中寶山路寶興路迄前進の豫定

今日も激戰開始

早朝から砲聲益々盛んになりつつあり

【上海六日發聯合】本早朝より又復激戰開始され砲聲益々盛んになりつつあり

上海事件に關して

政府重大聲明を發表

軍部頓に緊張を示す

【東京六日發電通】閣議に上海事變の重大性に付き帝國の態度を五日の朝までに決定することとなつたが、これに基き今明日中に重大聲明を發表するに至るべく、軍部頓に緊張を示してゐる

【東京六日發電通】閣議に上海事變に關し上海を距る五マイルの吳淞附近に於て戰死を遂げた海軍將校二名の屍體發見に關し、陸軍當局は極めて重大視してゐるが六日朝迄に發見されざる場合は更に捜索隊を派遣することとなつた

最後手段として

租界亂入の計畫

英軍側は警戒中

【上海五日發聯合】英國側への情報に依れば、滬北には滬日の我軍の各商店は勿論日本商品の一切を撤去し、當局は滬北及び天津反日團體と日本との間に斷交を感じてゐたが、張學良は乙等商人の陰謀に依り、反日團體と日本との間に斷交を感じてゐたが、張學良は乙等商人の陰謀に依り、多く取引に破綻を來してゐるので、張學良の取なして

【北平五日發電通】張學良は南京に赴き蔣介石の招電に應じ日夜兼行にて南京に歸着することとなつた、尚は滬戰の件と北京軍事の重要打合せの爲めである

介石の招電で學良洛陽へ

北京軍事の重要打合

【北平五日發電通】張學良は南京に赴き蔣介石の招電に應じ日夜兼行にて南京に歸着することとなつた、尚は滬戰の件と北京軍事の重要打合せの爲めである

北平商人日本品賣出

學良の取なして

【北平五日發電通】北平及び天津の各商店は滬日本商品の一切を撤去し、當局は滬北及び天津反日團體と日本との間に斷交を感じてゐたが、張學良は乙等商人の陰謀に依り、多く取引に破綻を來してゐるので、張學良の取なして

今日も激戰開始

早朝から砲聲益々盛んになりつつあり

【上海六日發聯合】本早朝より又復激戰開始され砲聲益々盛んになりつつあり

上海事件に關して

政府重大聲明を發表

軍部頓に緊張を示す

【東京六日發電通】閣議に上海事變の重大性に付き帝國の態度を五日の朝までに決定することとなつたが、これに基き今明日中に重大聲明を發表するに至るべく、軍部頓に緊張を示してゐる

【東京六日發電通】閣議に上海事變に關し上海を距る五マイルの吳淞附近に於て戰死を遂げた海軍將校二名の屍體發見に關し、陸軍當局は極めて重大視してゐるが六日朝迄に發見されざる場合は更に捜索隊を派遣することとなつた

名譽の戰死者の遺骸と戰傷者

佐世保に歸る

【佐世保五日發電通】上海陸戰隊に從軍し負傷した退艦上陸と同時に家族に引渡された名譽の戰死者の遺骸は、

【上海五日發電通】五日の第三次總攻撃に於ける我軍の戰死者十二名を出す

第三次總攻撃の我軍の死傷

戰死者十二名

【上海五日發電通】本日の我方戰死傷は戰死二三、負傷七二、計八二、即死者中下士官一名あり

敵陣地を奪取し土山中尉負傷

左腕から背中にかけて

【上海五日發電通】本日の總攻撃の一つなる閘北土山中尉は第〇大隊を率ゐ敵陣突破して敵の陣地を奪取し土

邦人三名慘殺か

支那兵衆の爲

【南京五日發電通】五日午前十時公私服約一千名の支那兵衆は突如として南京北郊の浦口に集合し、浦口警察署長佐藤少佐を脅迫し、佐藤少佐は止むなく浦口警察署内に於て邦人三名を支那兵衆に引渡したが、支那兵衆は三名を佛堂に連れ込み、同所にて殺害した模様である、三名は何れも日本人で、一名は日本人の妻である、

火の鳥

中村星湖作

吉本雅生畫

【1】

さらば已に半よ！（一）

その日その日

（一）

（一）

（一）

タルヂユ佛首席全權
突如重要提議をなす
軍縮會議本部に供託
非常手段に各國全權も驚く

【ゼネバ五日發電通】五日の軍縮本會議でフランス首席全權タルヂユ氏は突然重要な提議を提出した旨發表して各國を驚かしたが、その大要は今より約六ケ月半前迄早されたが、極秘に附せられてゐたもので、同初タルヂユ氏はこれを來週の本會議に於て提議するつもりであつたがイニシアチウ（提案權）をとられるのを防止するため軍縮會議本部に之を供託するの非常手段に出たものである

【ゼネバ五日發電通】五日の軍縮本會議でフランス首席全權タルヂユ氏は突然重要な提議を提出した旨發表して各國を驚かしたが、その大要は今より約六ケ月半前迄早されたが、極秘に附せられてゐたもので、同初タルヂユ氏はこれを來週の本會議に於て提議するつもりであつたがイニシアチウ（提案權）をとられるのを防止するため軍縮會議本部に之を供託するの非常手段に出たものである

國際軍隊を設けて
聯盟に司令權を付與
佛首席の新提案の内容

【ゼネバ五日發電通】五日の軍縮本會議でフランス首席全權タルヂユ氏は突然重要な提議を提出した旨發表して各國を驚かしたが、その大要は今より約六ケ月半前迄早されたが、極秘に附せられてゐたもので、同初タルヂユ氏はこれを來週の本會議に於て提議するつもりであつたがイニシアチウ（提案權）をとられるのを防止するため軍縮會議本部に之を供託するの非常手段に出たものである

一、戰爭防止のため國際警察部を設け又戰爭を壓止し侵略の國に對し國際軍隊を設け之を聯盟の任意の權内に置く聯盟は之が司令權を執る

二、著彈距離の大なる重砲備砲口徑八吋以上一萬噸以上の軍艦或噸數以上の潛水艦を聯盟に任意使用せしむ

三、フランスは現時はヨーロッパ外の軍隊に對し國際軍隊の任意の權内に置く聯盟は之が司令權を執る

二、著彈距離の大なる重砲備砲口徑八吋以上一萬噸以上の軍艦或噸數以上の潛水艦を聯盟に任意使用せしむ

三、フランスは現時はヨーロッパ外の軍隊に對し國際軍隊の任意の權内に置く聯盟は之が司令權を執る

（ゼネバ五日發電通）フランス首席全權タルヂユ氏は五日の軍縮本會議で左の提案を爲した

一、戰爭防止のため國際警察部を設け又戰爭を壓止し侵略の國に對し國際軍隊を設け之を聯盟

殘月

志乃田廼司作

清水三重三畫

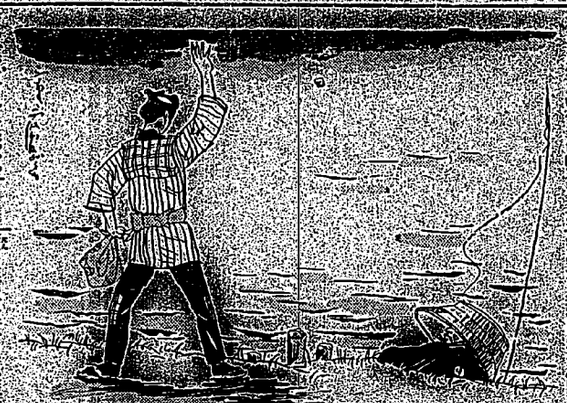

人形と傘（三）

「おばあさん、小供たちがひつこくて困るだろ、わしが追ひ拂つてやるから、お出よ」

「ほんにまあ、たいへんな人氣ですこと、ほんとにお侍さまのやうにお強くて、お男振りがよくて、ほんとにおほれぼれしますわ」

「ほゝゝゝ、お世辭がお上手ですこと、ほゝゝゝ」

「ほゝゝゝ、ほゝゝゝ」

「ほゝゝゝ、ほゝゝゝ」

「ほゝゝゝ

漢文臺灣日日新報 昭和七年三月七日（日曜日） (四)

漢文臺灣日日新報

第一萬一千四百三十二號 (第二種郵便物認可)

多門○團入哈爾賓城
十日間無生趣之僑民如遇救星
外人亦安堵全市一陽來復

五日哈爾濱電。五日多門○團入城。訊新舊兩市街警備部署。完全負當防衛保護之任。於是十日間。全無生趣。避難不遑之僑人。見我軍威武堂堂入城。隨處日章旗飄。始得安心。問有歸已家者。中俄各色人等。亦狂喜迎之。一時氣象。如一陽來復云。

我軍入哈埠直戒嚴
並明出兵理由安民

五日哈埠電。○團長○○團長。入哈爾賓城。直須戒嚴令。宣照會北安奉天等處。城市中之特別區領事署。以五日夜。便衣隊四出。搜檢行車。及盛京同發編二師團之一部。分赴各色人等。以我軍出兵理由。使之安心。

決定殲滅反吉林軍
六日軍事行動開始

五日哈爾濱電。我多門○團。決定六日。將反吉林騎合擊追擊殲滅云。

中國軍最後手段
計畫租界亂入
英軍嚴戒租界附近

五日上海電。據英國一消息傳。張軍總司令部。最後手段。且突破租界境界線。亂入租界。北河南路租界境警備中之英國軍。今夜起遣大部隊。嚴戒境界附近。若中國兵亂入。立使全部解除武裝。尚或不服。決以武力阻止。而統殺之云。

敵飛機到虹橋
似係某國人操縱

六日上海電。中國航空司令部電稱。機四架。計七機。五日朝九時。自南京運到虹橋飛行場。以偷偷北。及吳淞方面。上海一帶空中。於是修言相機。與日本空軍團。該七機係第六第七航空隊。似係某國人操縱云。

內地米實收激減
外米輸入許可歟
政府查三月一日存米

五日大阪本社特電。政府從來對外米輸入。極力防遏。而昨年因內地米實收激減。故其方針。必要變更。而注目于輸入殘價外米只充之。前來三月一日一齊調查全國存米量。願意外調查存米。概在五七九、十一月等四次。而者番爲前記事情。要調三月小存米。又從來發集全國調查結果。一齊發表。然其以前。往々有漏洩于外部。而成爲問題者。故以後不爲發齊。爲報告寄到便宜上。各府縣發表。

五日總攻擊
我軍死傷

五日上海電。五日第三次總攻擊。我軍損害如左。即死十二名。重傷十七名。輕傷五十一名。計八十一名。即死者中。有準士官一名。

軍縮會議參加全權信任狀
審查其權限內容分有二種
一切條約協定得署印
僅有日本外二十國

五日總理府電。軍縮會議參加國五十七國全權信任狀。審查結果。軍縮會議締約如何協定。亦有署名調印權能者。日本。英國。美國。法國全權。只與會議參加權能。此等信任狀持參全權。意國。其他。計二十國。二十五國。最爲多數。二十國。西班牙四十二票。希爾然丁十五票。瑞典四十八票。日本第七位當選。（參加五十四國）法國五十四票。英國五十三票。德國九十票。美國五十二票。德國九十票。

馬公共通組合總會

馬公共通組合。去三十一日午後二時。開通常總會於第一公學校教室。本間組長。田中課長。池田勸業係長及諸來賓。組合長退席後。成案俱可通過。惟對於脫退金額。及年數節約二成使然云。

嘉義舊臘市況

嘉義市內。本年舊曆年關踏遇不景氣。查各店舖及東。西。南市場之買物顧客。北諸例年。仍然雜踏。聞收入金額。減有四成。原因爲貨價低廉二成。一般節約二成使然云。

拐帶店金

一被南署捕去
二到新竹就捕

臺北市綠町二丁目十三番地謝嬌生之長男謝塗樹。年十六。去二日。受同市綠町一丁目十二番次土。年二十。外一人之教唆。將店主現金六百二十四圓餘拐帶而逃。外一人已在臺北市就捕。而塗樹。與火土。是日兩人。同乘一自動車。逃至新竹市。衣以僞名。投宿於南門新福興旅館。更聞其行署相原刑事。宇護旅館通報。見兩人裝束熟睡。乘動不意逢否出臥榻。努力取調結果。兩人知不能隱。乞自絕庚辯。同刑事即捕

東部天然痘

玉里再見一名

花蓮港廳下。天然痘。自數日前。不再發生。目前有玉里織羅蕃人阿尼龜。年十五。亦似罹該疾。去四日下午二時。決定爲眞痘。當局即將其入。收容于隔離室。行大消毒云。

翰墨因緣

▲基隆鄧江砧君。第十二期課題。題於六。詩題俠蚊七絕庚韻。交卷臺中市柳町

軍縮本會議副議長
本邦當選第七位

五日發府電。軍縮會議本會議第二回。五日午後三時四十分開會。午後五時五分。（即日本時間六日午前一時五分）散會。副議長選舉。日本第七位當選。（參加五十四國）法國五十四票。英國五十三票。德國九十票。美國五十二票。德國九十票。西班牙四十二票。希爾然丁十五票。瑞典四十八票。日本第七位當選。（參加五十四國）法國五十四票。英國五十三票。德國九十票。美國五十二票。德國九十票。西班牙四十二票。希爾然丁十五票。瑞典四十八票。日本第七位當選。

基隆市救護
避難民

基隆市役所。對由霸州入港長沙丸。及大球丸兩船歸還之避難民中。爲救護者。至五日正午現在。查明如左。

▲三日 長沙丸之分 先在常盤館一宿。翌四日。向市役所。申出救護。

新竹
愛婦行事

臺灣愛婦新竹州支部。本年行事。即一月十六七兩日。在竹座開映活寫。收入金五百圓。內二百圓。

高雄州方委
徙商大會提案

高雄州方面委員。北幅全島社會事業大會。昨日。午前十時。公和製鋼工場主藤非政。大都分于新年來。買賣決濟。而于臺北有本店之臺銀。面銀。華南。斯蓄各銀行。及三四。勸銀。臺北信組等。各有大差帥三分一出入者。然或有與平日無異者。比至午後。金錢出入布多少增如。然銀行窓口。感未氣分不甚濃厚。唯大稻埕方面則不然如大稻埕而工銀行支名。稻江信用組合等。殊呈相當活況。而猛烈信組。亦去五日爲舊曆大晦日。各銀行及信用組合等。窓口出入狀態如何。在北本島人。

臺中建國祭
盛大舉行

臺中市。訂來十二日建國祭。現積極進行此準中。木年較前年。降定盛大舉行。目下向臺北。物色名講者演說會云。

阿部軍司令官
六日歸北

阿部軍司令官。新竹附近視察完畢。六日歸北。巡

臺北市建國祭
學生數萬集新公園
遙拜宮城唱萬歲

臺北市。卜來十二日紀元節。欲事盛大建國祭。自各方面正準備中。市當局去五日午前十時頃。集關係者開會議。下午一時。更在市尹公室。集市內十一國體青。生團長。就行事開磋商會。大體決定行事如下。十二日午前十時。集小公學校中等學校。專門學校。青年團員。來北在鄉軍人會員。町內團體。各官衙。女學校。宗教團體。武德會。馬術部員等數萬人于新公園。擁護建國祭宣誓。遙拜宮城。唱萬歲三唱。次聞始進行行列。到官廳前廣場。唱大日本帝國萬歲。更進行市內。又聯合青年團。由園長引率。參拜臺灣神社。新顯國威宣揚。皇軍武運長久。又是夜。在鐵道旅館。開謝演會。

押送橫領犯

臺北市綠町人何金樹。現勤務於臺北日東商船組爲給仕。橫領該組員金六二〇餘圓。一日逃至新竹。潛伏於南門。復明旅館。新竹警署爲捉臺北南署之差報。三日特派相原刑事。與臺北所派遣刑事。同至復明館捕住。即時引交於臺北署刑事。押至臺北南警署究辦中。

演教化劇

臺灣教化劇團霹靂。爲宣傳教化事業。此番受羅福南外數氏幹旋。於六日。就行事。日古曆元日起。一箇月間。在北門外水仙宮後臨地。開演。

會社請負

頭分和豐建公司。今般向厦南拓殖株式會社。包辦一切營業。自二月一日起。乘合及貨切自動車料金片道。減折二成。同往復券三成。四數券四成。以應一般需用。

櫻花初開

南庄獅頭山附近山櫻。凡致千株。自數日來開花。花作淡紅色。此後數週間。爲盛開時。自地方來觀者。定多其人云。

虎尾
當選發表

虎尾街集禮堂陳列競技會。

是非々々

竹南
恤貧美舉

竹南郡頭分庄舊志家黃興生氏。去三月。委託庄當局。對貧民五十餘名。各施與現金一圓。並白米五升。

新莊
櫻花消息

新莊郡觀音山。內岩德雲禪寺前。自數年來。山內地移植。植櫻樹桃諸樹甚多。發育佳良。近日寺前櫻花。開者十餘株。而梅花桃花。亦開不少。觀客頗多。

美擧一則

新莊郡下鷲洲庄水滴。李錟元翁。素敬神佛。每以巨款寄附各地廟宇。近與

宜蘭
屠戶獻金

宜蘭街市屠戶組合。組織內販營業者。爲兵營獻納起見。諸辦理資金。免。或半減。醵出總金三十二圓。向武廟寄祭。三日。向武廟寄祭。

開發會式

新北部私設水化驛合。去三日午前九時。在新北街役場。舉發會式。

貸切部
壯團警戒
新營

新營庄。到處。到處。

映活寫

臺中州彰化郡和美庄和美。長年十六。月前六。始於及行。家參百餘。由依。球隊。十二區。委員七名。北斗郡北斗庄。北斗。二林。田中。溪湖。埔鹽。員林。永靖。社頭。大村。埔心。北斗。二林。田中。溪湖。埔鹽。員林。永靖。社頭。大村。埔心。

是非々々

鑑於使命重大
閩報最後奮鬪

日華衝突事件。經歷及南京方面。外如上海事件。日華衝突事件。經歷及南京方面。外如上海事件。

鷄鴉不一逢

秧苗發育

新竹郡關西庄二帶秧田。自前月僅降二六十五粍程以來。日日晴天。

水田告旱

新竹郡湖口莊毛崙庄二帶。自本年正月以來。雨量不及。埤池固渴。

竹南

演教化劇

會社請負

翰墨因緣

人事

臺中州 總務部長 郭彩鳳氏。此番任臺灣水產工業組合常務理事。訂來九日。舉香赴任。

▲坂口臺南州 警務部長。去三日帶同隨員 巡視東石郡下疫疾 防遏作業及部落整頓狀況。

名間庄慘殺案
死刑犯二名執刑
五日早在臺北刑務所

臺中州 南投郡 南投街七十三番地陳汉。年三十五。外三名重傷。關此殺人案。棄在臺中地方法院。爲高等法院覆審部。陳汉。陳子三百八十七番地陳再添。之次男陳阿儀。私通 其妻磁土兩名。皆受判 決死刑。乃發迫陳再添。前後二次。奪取千六百圓。反受同郡秀寮庄 迫八百圓。死刑確定。乃於去 五日午前十時。在臺北刑務所。山石井檢察官立會。松井刑務所長。監獄醫。教誨師等列席之下。執行死刑。陳汉。及陳磁土。各於十分至十六分之間絕命云

貸切部

壯團警戒
新營

阿部軍司令官
六日歸北

臺北市建國祭
學生數萬集新公園
遙拜宮城唱萬歲

押送橫領犯

演教化劇

會社請負

櫻花初開

虎尾
當選發表

翰墨因緣

人事

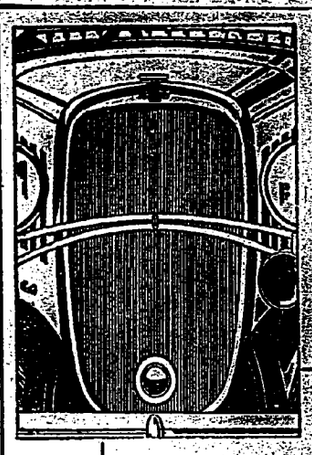

愈々本日より發賣
1932新シボレー

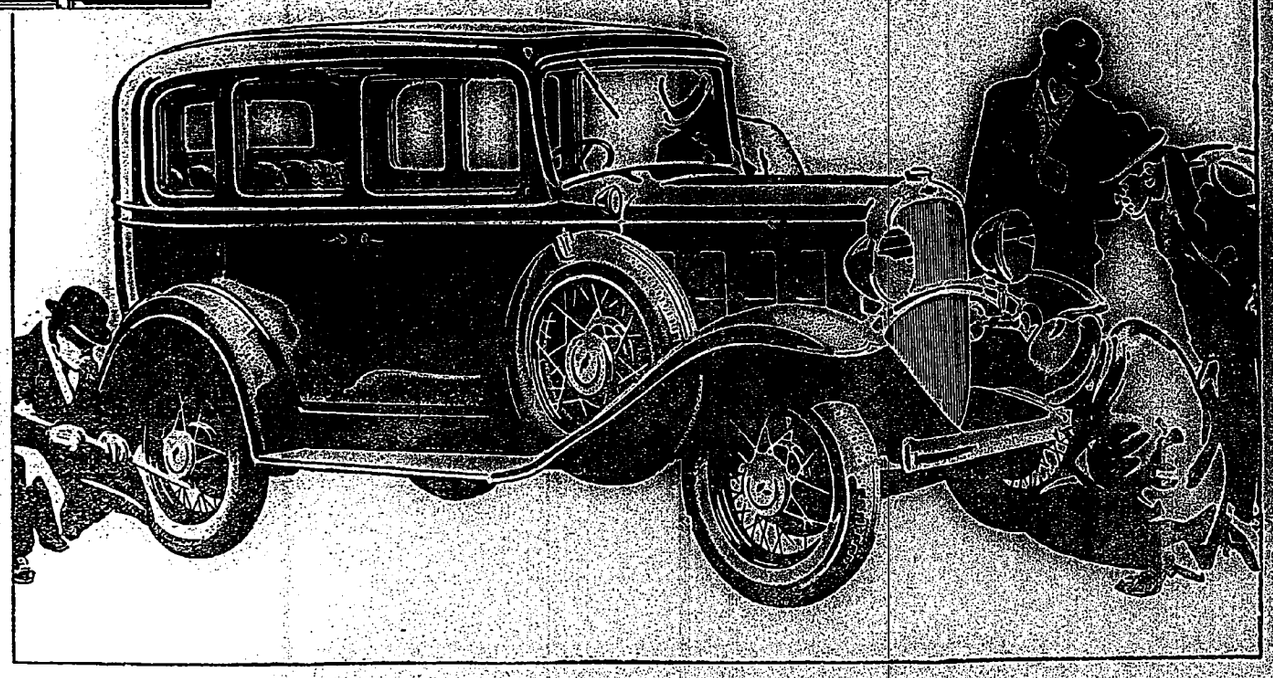

シボレーは世界で一番人氣のある車

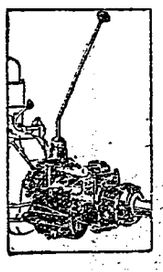

シボレーは大いなる價値の故をもつて、今日では世界で一番人氣のある車です。然るに一九三二年式に於ては愈々その美を增し、數多の機構的特徴を加へられたるがため、その作動は益々優秀となりました。先づ本車の壯麗なる外觀を御覽下さい！　廣闊で贅眯豐かな車室內を御覽下さい！　そこにも、こゝにも清新の美、乘心地の快適さが滿ち溢ふれてゐるではありませんか。

新シボレーは多年カデラックが誇りとして居つた有名なシンクロメツシ・トランスミツシヨンを有して居ります。このためにギヤーの入れかへは、實に靜肅圓滑となりました。フリー・ホキーリング！車の速力が之に伴ふべきエンヂンの速力より疾い時には車を滑走せしむることが出來る裝置で、車がフリーになつて居る際には後退とローを除きギヤーはクラツチ・ペタルを踏まずに自由に入れかへることが出來ます。エンヂンはより強力となりクツシヨン・マウンチングのため、その作動は一層圓滑となりました。下向通風カーブレーター、五十三封度の對重附クランクシヤフトは共に新車の能率を高め、作用能實なる四輪ブレーキは車の安全を極度に保證します而してシボレーの操縱の容易なることは、既に一般人士の等しく認むるところであります。

この一九三二年式新シボレーは目下下記の販賣店にて陳列中ですから親しく御高覽の程を願上げます。

新シボレーの新特徴

1. シンクロ・メツシ・トランスミツシヨン
2. フリー・ホキーリング
3. 60馬力六氣筒エンヂン
4. 下向通風カーブレーター
5. 對重附クランクシヤフト

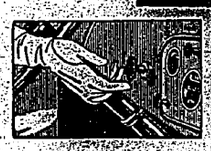

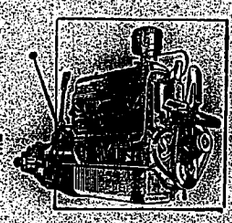

日本ゼネラル・モーターズ株式會社

シボレー　CHEVROLET

シボレー特約販賣店
柴田自動車商會
福北市浪町一丁目

福助足袋

臺灣日日新報
夕刊二十頁共
定價月極金壹圓八拾錢
即日北支那行商賣
社報新日日灣臺

◉齒痛・頭痛にカオガン一包◉

外科・內科・眼科
大竹醫院
泌尿器科・花柳病科
肛門病專門
肛門病院

呉淞砲臺一哩の地に敵は堅固な塹壕を築く

我軍は當分上陸を見合せて 七日から更に空中爆撃

【上海六日發電通】夜に日に亙る我軍の空中爆撃で呉淞の砲臺は今や最後の一門まで全部壊滅し目的を達したか敵は砲臺を距る約一哩の地點に四日夜來堅固なる塹壕を築き殿門の野砲で我軍を邀撃せんとしてゐるので我軍は豫定を變更し大部隊の上陸を當分見合せ七日から又空中爆撃をして敵を潰滅し以て國際航路の安全を期するに決した

敵機に備へつつ新陣形をとつて出動

眞茄と虹橋の飛行場へ

【上海六日發電通】六日午前十時二十分わが戰闘機○○臺は出動全線に亙り爆撃を開始したが敵は犬養國葬の弔砲で我軍を邀撃せんとしてゐるので我軍は豫定を變更し大部隊の上陸を當分見合せ七日から更に空中爆撃をして敵を潰滅し以て國際航路の安全を期するに決した

我機○○○臺全線爆撃

敵の野砲陣地を爆撃粉砕

【上海六日發電通】午前十時過我爆撃機戰闘機○○臺計○○臺は爆撃と敵機に備へる新陣形を執りつつ北蹕附近の敵陣に爆撃と機關銃射撃を加へた後、敵機の本據たる眞茄と虹橋の敵の飛行場に向つた

敵は數臺の飛行機を南京から上海に空輸

我航空隊も之に對抗する爲 次には各國が苦められる

植松少將や聲明書を發表

【上海六日發電通】六日午前九時二十分青雲路方面に敵の野砲陣地を發見し爆彈二箇を投下粉砕した

隧落慘死した將校判明

【東京六日發電通】敵は六日南京から更に數臺の飛行機を當地に集結する模様なので我が航空隊は來るべき空中戰に備へるため本日祕かに近接せる○○廣場に臨時飛行場を設定し第○航空戰隊の戰闘機と爆撃機○○臺を此處に移し敵襲來の時は直ぐ飛び揚り之を追撃する準備を整へた

日章旗を飜し空襲を避く

【上海六日發電通】敵は六日南京から更に數臺の飛行機を當地に集結する模様なので我が航空隊は來るべき空中戰に備へるため本日は祕かに近接せる○○廣場に臨時飛行場を設定し第○航空戰隊の戰闘機と爆撃機○○臺を此處に移し敵襲來の時は直ぐ飛び揚り之を追撃する準備を整へた

全線で機關銃戰始まる

【上海六日發本社特電】六日午前十時我軍は今日遂に敵陣地を確へして所に布陣を終へてゐた敵陣地を猛撃すべく全線に亙り機關銃戰が開始された

我陸戰隊本部目がけ敵又もや砲撃を開始

正金支店支配人宅に一彈落下

【上海六日發電通】敵は午後四時陸戰隊本部目がけて砲撃を開始し一彈は本部附近の正金銀行支店支配人松本氏宅に落下した

上海への○軍派遣で日本政府聲明を發表

駐米大使館當局非公式に語る

植松少將や聲明書を發表

【ワシントン五日發同盟通】當地日本大使館は本日非公式に日本政府は近く上海へ○○を派遣することを確認するに至つた

此際斷乎たる處置を

惡軍隊を膺懲せざれば

植松少將や聲明書を發表

【上海六日發電通】支那側の情報に依れば我軍に對抗に反抗を續けつつある十九路軍の指揮官は敗北の責任の重大なるを感ずると共に難局に當り得るは吾人として本懐とする所なり、上海租界の性質は余は知悉せり、英米其他に意見相違ありと聞くは意外なり、吾人の考へる所にては我帝國は世界最強の軍隊重に軍務に專念する

南京の防備撤去一部分のみ

駐米大使館當局非公式に語る

【上海六日發同盟】當地日本大使館は本日非公式に日本政府は近く上海へ○○を派遣することを確認するに至つた

上海への○軍派遣で日本政府聲明を發表

駐米大使館當局非公式に語る

【ワシントン五日發同盟通】當地日本大使館は本日非公式に日本政府は近く上海へ○○を派遣することを確認するに至つた

我陸戰隊本部目がけ敵又もや砲撃を開始

正金支店支配人宅に一彈落下

【上海六日發電通】敵は午後四時陸戰隊本部目がけて砲撃を開始し一彈は本部附近の正金銀行支店支配人松本氏宅に落下した

五日迄の戰死傷一二百八十三名

【上海六日發電通】陸戰隊本部發表 五日迄の戰死傷者は左の如し

特務艦○○故國へ

【上海六日發電通】特務艦○○は戰死者○○名、負傷者○○名を收容して午後四時呉淞沖を出發故國に向つた

我軍犧牲者

【上海六日發電通】陸戰隊本部發表 事變發生以來昨日までの我が軍の戰死者は左の如し

工部局から我軍に抗議

我飛行機の租界上空飛行につき

【上海六日發同盟】工部局は我飛行機が租界上空を飛行し支那兵かこれを射撃する危險ありとし我飛行機の租界上空飛行を止められ度いと我海軍側に抗議

蔣介石や對日軍事最高指揮に當る

【北平六日發同盟】蔣介石は昨日重慶から飛行機で北平に來り

上海へ○○軍派遣で日本政府聲明を發表

駐米大使館當局非公式に語る

植松少將や聲明書を發表

【ワシントン五日發同盟通】當地日本大使館は本日非公式に日本政府は近く上海へ○○を派遣することを確認するに至つた

南京の防備撤去一部分のみ

【上海六日發同盟】工部局は我飛行機が租界上空を飛行し支那兵かこれを射撃する危險ありとし我飛行機の租界上空飛行を止められ度いと我海軍側に抗議を提出した

蔣介石や對日軍事最高指揮に當る

【北平六日發同盟】蔣介石は昨日重慶から飛行機で北平に來り

工部局から我軍に抗議

我飛行機の租界上空飛行につき

【上海六日發同盟】工部局は我飛行機が租界上空を飛行し支那兵かこれを射撃する危險ありとし我飛行機の租界上空飛行を止められ度いと我海軍側に抗議を提出した

我軍犧牲者

【上海六日發電通】陸戰隊本部發表 事變發生以來昨日までの我が軍の戰死者は左の如し

陸戰隊の戰死傷者

【戰死二十七名】

【東京六日發電通】陸戰隊の海軍陸戰隊は六日午前九時二十分青雲路方面に敵の野砲陣地を發見し爆彈二箇を投下粉砕した

陸海軍首腦部重要協議

【東京六日發電通】去る五日午後六時より海軍省に於て開かれた陸海軍首腦部の會合は六日午後四時半迄二時間半に亙り重要協議を遂げ午後五時半散會した

陸軍首腦部午餐會

【東京六日發電通】陸軍では六日午後六時半から偕行社に二長官を始め武藤軍務局長、富永軍務課長、佐藤軍事課長、田中作戰課長、岩畔謀略課長、秋丸機關長、山本第一部長、村山第二部長、鈴木第三部長、第一課長、第二課長、第三課長、第四課長、第五課長、第六課長、第七課長、第八課長、第九課長、第十課長、第十一課長、第十二課長、第十三課長、第十四課長、第十五課長、第十六課長、第十七課長、第十八課長、第十九課長、第二十課長、第二十一課長、第二十二課長、第二十三課長、第二十四課長、第二十五課長、第二十六課長、第二十七課長、第二十八課長、第二十九課長、第三十課長、第三十一課長、第三十二課長、第三十三課長、第三十四課長、第三十五課長、第三十六課長、第三十七課長、第三十八課長、第三十九課長、第四十課長、第四十一課長、第四十二課長、第四十三課長、第四十四課長、第四十五課長、第四十六課長、第四十七課長、第四十八課長、第四十九課長、第五十課長、第五十一課長、第五十二課長、第五十三課長、第五十四課長、第五十五課長、第五十六課長、第五十七課長、第五十八課長、第五十九課長、第六十課長、第六十一課長、第六十二課長、第六十三課長、第六十四課長、第六十五課長、第六十六課長、第六十七課長、第六十八課長、第六十九課長、第七十課長、第七十一課長、第七十二課長、第七十三課長、第七十四課長、第七十五課長、第七十六課長、第七十七課長、第七十八課長、第七十九課長、第八十課長、第八十一課長、第八十二課長、第八十三課長、第八十四課長、第八十五課長、第八十六課長、第八十七課長、第八十八課長、第八十九課長、第九十課長、第九十一課長、第九十二課長、第九十三課長、第九十四課長、第九十五課長、第九十六課長、第九十七課長、第九十八課長、第九十九課長、第百課長、第百一課長、第百二課長、第百三課長、第百四課長、第百五課長、第百六課長、第百七課長、第百八課長、第百九課長、第百十課長、第百十一課長、第百十二課長、第百十三課長、第百十四課長、第百十五課長、第百十六課長、第百十七課長、第百十八課長、第百十九課長、第百二十課長、第百二十一課長、第百二十二課長、第百二十三課長、第百二十四課長、第百二十五課長、第百二十六課長、第百二十七課長、第百二十八課長、第百二十九課長、第百三十課長、第百三十一課長、第百三十二課長、第百三十三課長、第百三十四課長、第百三十五課長、第百三十六課長、第百三十七課長、第百三十八課長、第百三十九課長、第百四十課長、第百四十一課長、第百四十二課長、第百四十三課長、第百四十四課長、第百四十五課長、第百四十六課長、第百四十七課長、第百四十八課長、第百四十九課長、第百五十課長、第百五十一課長、第百五十二課長、第百五十三課長、第百五十四課長、第百五十五課長、第百五十六課長、第百五十七課長、第百五十八課長、第百五十九課長、第百六十課長、第百六十一課長、第百六十二課長、第百六十三課長、第百六十四課長、第百六十五課長、第百六十六課長、第百六十七課長、第百六十八課長、第百六十九課長、第百七十課長、第百七十一課長、第百七十二課長、第百七十三課長、第百七十四課長、第百七十五課長、第百七十六課長、第百七十七課長、第百七十八課長、第百七十九課長、第百八十課長、第百八十一課長、第百八十二課長、第百八十三課長、第百八十四課長、第百八十五課長、第百八十六課長、第百八十七課長、第百八十八課長、第百八十九課長、第百九十課長、第百九十一課長、第百九十二課長、第百九十三課長、第百九十四課長、第百九十五課長、第百九十六課長、第百九十七課長、第百九十八課長、第百九十九課長、第二百課長、第二百一課長、第二百二課長、第二百三課長、第二百四課長、第二百五課長、第二百六課長、第二百七課長、第二百八課長、第二百九課長、第二百十課長、第二百十一課長、第二百十二課長、第二百十三課長、第二百十四課長、第二百十五課長、第二百十六課長、第二百十七課長、第二百十八課長、第二百十九課長、第二百二十課長、第二百二十一課長、第二百二十二課長、第二百二十三課長、第二百二十四課長、第二百二十五課長、第二百二十六課長、第二百二十七課長、第二百二十八課長、第二百二十九課長、第二百三十課長、第二百三十一課長、第二百三十二課長、第二百三十三課長、第二百三十四課長、第二百三十五課長、第二百三十六課長、第二百三十七課長、第二百三十八課長、第二百三十九課長、第二百四十課長、第二百四十一課長、第二百四十二課長、第二百四十三課長、第二百四十四課長、第二百四十五課長、第二百四十六課長、第二百四十七課長、第二百四十八課長、第二百四十九課長、第二百五十課長、第二百五十一課長、第二百五十二課長、第二百五十三課長、第二百五十四課長、第二百五十五課長、第二百五十六課長、第二百五十七課長、第二百五十八課長、第二百五十九課長、第二百六十課長、第二百六十一課長、第二百六十二課長、第二百六十三課長、第二百六十四課長、第二百六十五課長、第二百六十六課長、第二百六十七課長、第二百六十八課長、第二百六十九課長、第二百七十課長、第二百七十一課長、第二百七十二課長、第二百七十三課長、第二百七十四課長、第二百七十五課長、第二百七十六課長、第二百七十七課長、第二百七十八課長、第二百七十九課長、第二百八十課長、第二百八十一課長、第二百八十二課長、第二百八十三課長、第二百八十四課長、第二百八十五課長、第二百八十六課長、第二百八十七課長、第二百八十八課長、第二百八十九課長、第二百九十課長、第二百九十一課長、第二百九十二課長、第二百九十三課長、第二百九十四課長、第二百九十五課長、第二百九十六課長、第二百九十七課長、第二百九十八課長、第二百九十九課長、第三百課長、第三百一課長、第三百二課長、第三百三課長、第三百四課長、第三百五課長、第三百六課長、第三百七課長、第三百八課長、第三百九課長、第三百十課長、第三百十一課長、第三百十二課長、第三百十三課長、第三百十四課長、第三百十五課長、第三百十六課長、第三百十七課長、第三百十八課長、第三百十九課長、第三百二十課長、第三百二十一課長、第三百二十二課長、第三百二十三課長、第三百二十四課長、第三百二十五課長、第三百二十六課長、第三百二十七課長、第三百二十八課長、第三百二十九課長、第三百三十課長、第三百三十一課長、第三百三十二課長、第三百三十三課長、第三百三十四課長、第三百三十五課長、第三百三十六課長、第三百三十七課長、第三百三十八課長、第三百三十九課長、第三百四十課長、第三百四十一課長、第三百四十二課長、第三百四十三課長、第三百四十四課長、第三百四十五課長、第三百四十六課長、第三百四十七課長、第三百四十八課長、第三百四十九課長、第三百五十課長、第三百五十一課長、第三百五十二課長、第三百五十三課長、第三百五十四課長、第三百五十五課長、第三百五十六課長、第三百五十七課長、第三百五十八課長、第三百五十九課長、第三百六十課長、第三百六十一課長、第三百六十二課長、第三百六十三課長、第三百六十四課長、第三百六十五課長、第三百六十六課長、第三百六十七課長、第三百六十八課長、第三百六十九課長、第三百七十課長、第三百七十一課長、第三百七十二課長、第三百七十三課長、第三百七十四課長、第三百七十五課長、第三百七十六課長、第三百七十七課長、第三百七十八課長、第三百七十九課長、第三百八十課長、第三百八十一課長、第三百八十二課長、第三百八十三課長、第三百八十四課長、第三百八十五課長、第三百八十六課長、第三百八十七課長、第三百八十八課長、第三百八十九課長、第三百九十課長、第三百九十一課長、第三百九十二課長、第三百九十三課長、第三百九十四課長、第三百九十五課長、第三百九十六課長、第三百九十七課長、第三百九十八課長、第三百九十九課長、第四百課長、第四百一課長、第四百二課長、第四百三課長、第四百四課長、第四百五課長、第四百六課長、第四百七課長、第四百八課長、第四百九課長、第四百十課長、第四百十一課長、第四百十二課長、第四百十三課長、第四百十四課長、第四百十五課長、第四百十六課長、第四百十七課長、第四百十八課長、第四百十九課長、第四百二十課長、第四百二十一課長、第四百二十二課長、第四百二十三課長、第四百二十四課長、第四百二十五課長、第四百二十六課長、第四百二十七課長、第四百二十八課長、第四百二十九課長、第四百三十課長、第四百三十一課長、第四百三十二課長、第四百三十三課長、第四百三十四課長、第四百三十五課長、第四百三十六課長、第四百三十七課長、第四百三十八課長、第四百三十九課長、第四百四十課長、第四百四十一課長、第四百四十二課長、第四百四十三課長、第四百四十四課長、第四百四十五課長、第四百四十六課長、第四百四十七課長、第四百四十八課長、第四百四十九課長、第四百五十課長、第四百五十一課長、第四百五十二課長、第四百五十三課長、第四百五十四課長、第四百五十五課長、第四百五十六課長、第四百五十七課長、第四百五十八課長、第四百五十九課長、第四百六十課長、第四百六十一課長、第四百六十二課長、第四百六十三課長、第四百六十四課長、第四百六十五課長、第四百六十六課長、第四百六十七課長、第四百六十八課長、第四百六十九課長、第四百七十課長、第四百七十一課長、第四百七十二課長、第四百七十三課長、第四百七十四課長、第四百七十五課長、第四百七十六課長、第四百七十七課長、第四百七十八課長、第四百七十九課長、第四百八十課長、第四百八十一課長、第四百八十二課長、第四百八十三課長、第四百八十四課長、第四百八十五課長、第四百八十六課長、第四百八十七課長、第四百八十八課長、第四百八十九課長、第四百九十課長、第四百九十一課長、第四百九十二課長、第四百九十三課長、第四百九十四課長、第四百九十五課長、第四百九十六課長、第四百九十七課長、第四百九十八課長、第四百九十九課長、第五百課長、第五百一課長、第五百二課長、第五百三課長、第五百四課長、第五百五課長、第五百六課長、第五百七課長、第五百八課長、第五百九課長、第五百十課長、第五百十一課長、第五百十二課長、第五百十三課長、第五百十四課長、第五百十五課長、第五百十六課長、第五百十七課長、第五百十八課長、第五百十九課長、第五百二十課長、第五百二十一課長、第五百二十二課長、第五百二十三課長、第五百二十四課長、第五百二十五課長、第五百二十六課長、第五百二十七課長、第五百二十八課長、第五百二十九課長、第五百三十課長、第五百三十一課長、第五百三十二課長、第五百三十三課長、第五百三十四課長、第五百三十五課長、第五百三十六課長、第五百三十七課長、第五百三十八課長、第五百三十九課長、第五百四十課長、第五百四十一課長、第五百四十二課長、第五百四十三課長、第五百四十四課長、第五百四十五課長、第五百四十六課長、第五百四十七課長、第五百四十八課長、第五百四十九課長、第五百五十課長、第五百五十一課長、第五百五十二課長、第五百五十三課長、第五百五十四課長、第五百五十五課長、第五百五十六課長、第五百五十七課長、第五百五十八課長、第五百五十九課長、第六百課長、第六百一課長、第六百二課長、第六百三課長、第六百四課長、第六百五課長、第六百六課長、第六百七課長、第六百八課長、第六百九課長、第六百十課長、第六百十一課長、第六百十二課長、第六百十三課長、第六百十四課長、第六百十五課長、第六百十六課長、第六百十七課長、第六百十八課長、第六百十九課長、第六百二十課長、第六百二十一課長、第六百二十二課長、第六百二十三課長、第六百二十四課長、第六百二十五課長、第六百二十六課長、第六百二十七課長、第六百二十八課長、第六百二十九課長、第六百三十課長、第六百三十一課長、第六百三十二課長、第六百三十三課長、第六百三十四課長、第六百三十五課長、第六百三十六課長、第六百三十七課長、第六百三十八課長、第六百三十九課長、第六百四十課長、第六百四十一課長、第六百四十二課長、第六百四十三課長、第六百四十四課長、第六百四十五課長、第六百四十六課長、第六百四十七課長、第六百四十八課長、第六百四十九課長、第六百五十課長、第六百五十一課長、第六百五十二課長、第六百五十三課長、第六百五十四課長、第六百五十五課長、第六百五十六課長、第六百五十七課長、第六百五十八課長、第六百五十九課長、第七百課長、第七百一課長、第七百二課長、第七百三課長、第七百四課長、第七百五課長、第七百六課長、第七百七課長、第七百八課長、第七百九課長、第七百十課長、第七百十一課長、第七百十二課長、第七百十三課長、第七百十四課長、第七百十五課長、第七百十六課長、第七百十七課長、第七百十八課長、第七百十九課長、第七百二十課長、第七百二十一課長、第七百二十二課長、第七百二十三課長、第七百二十四課長、第七百二十五課長、第七百二十六課長、第七百二十七課長、第七百二十八課長、第七百二十九課長、第七百三十課長、第七百三十一課長、第七百三十二課長、第七百三十三課長、第七百三十四課長、第七百三十五課長、第七百三十六課長、第七百三十七課長、第七百三十八課長、第七百三十九課長、第七百四十課長、第七百四十一課長、第七百四十二課長、第七百四十三課長、第七百四十四課長、第七百四十五課長、第七百四十六課長、第七百四十七課長、第七百四十八課長、第七百四十九課長、第七百五十課長、第七百五十一課長、第七百五十二課長、第七百五十三課長、第七百五十四課長、第七百五十五課長、第七百五十六課長、第七百五十七課長、第七百五十八課長、第七百五十九課長、第八百課長、第八百一課長、第八百二課長、第八百三課長、第八百四課長、第八百五課長、第八百六課長、第八百七課長、第八百八課長、第八百九課長、第八百十課長、第八百十一課長、第八百十二課長、第八百十三課長、第八百十四課長、第八百十五課長、第八百十六課長、第八百十七課長、第八百十八課長、第八百十九課長、第八百二十課長、第八百二十一課長、第八百二十二課長、第八百二十三課長、第八百二十四課長、第八百二十五課長、第八百二十六課長、第八百二十七課長、第八百二十八課長、第八百二十九課長、第八百三十課長、第八百三十一課長、第八百三十二課長、第八百三十三課長、第八百三十四課長、第八百三十五課長、第八百三十六課長、第八百三十七課長、第八百三十八課長、第八百三十九課長、第八百四十課長、第八百四十一課長、第八百四十二課長、第八百四十三課長、第八百四十四課長、第八百四十五課長、第八百四十六課長、第八百四十七課長、第八百四十八課長、第八百四十九課長、第八百五十課長、第八百五十一課長、第八百五十二課長、第八百五十三課長、第八百五十四課長、第八百五十五課長、第八百五十六課長、第八百五十七課長、第八百五十八課長、第八百五十九課長、第九百課長、第九百一課長、第九百二課長、第九百三課長、第九百四課長、第九百五課長、第九百六課長、第九百七課長、第九百八課長、第九百九課長、第九百十課長、第九百十一課長、第九百十二課長、第九百十三課長、第九百十四課長、第九百十五課長、第九百十六課長、第九百十七課長、第九百十八課長、第九百十九課長、第九百二十課長、第九百二十一課長、第九百二十二課長、第九百二十三課長、第九百二十四課長、第九百二十五課長、第九百二十六課長、第九百二十七課長、第九百二十八課長、第九百二十九課長、第九百三十課長、第九百三十一課長、第九百三十二課長、第九百三十三課長、第九百三十四課長、第九百三十五課長、第九百三十六課長、第九百三十七課長、第九百三十八課長、第九百三十九課長、第九百四十課長、第九百四十一課長、第九百四十二課長、第九百四十三課長、第九百四十四課長、第九百四十五課長、第九百四十六課長、第九百四十七課長、第九百四十八課長、第九百四十九課長、第九百五十課長、第九百五十一課長、第九百五十二課長、第九百五十三課長、第九百五十四課長、第九百五十五課長、第九百五十六課長、第九百五十七課長、第九百五十八課長、第九百五十九課長、第千課長、第千一課長、第千二課長、第千三課長、第千四課長、第千五課長、第千六課長、第千七課長、第千八課長、第千九課長、第千十課長、第千十一課長、第千十二課長、第千十三課長、第千十四課長、第千十五課長、第千十六課長、第千十七課長、第千十八課長、第千十九課長、第千二十課長、第千二十一課長、第千二十二課長、第千二十三課長、第千二十四課長、第千二十五課長、第千二十六課長、第千二十七課長、第千二十八課長、第千二十九課長、第千三十課長、第千三十一課長、第千三十二課長、第千三十三課長、第千三十四課長、第千三十五課長、第千三十六課長、第千三十七課長、第千三十八課長、第千三十九課長、第千四十課長、第千四十一課長、第千四十二課長、第千四十三課長、第千四十四課長、第千四十五課長、第千四十六課長、第千四十七課長、第千四十八課長、第千四十九課長、第千五十課長、第千五十一課長、第千五十二課長、第千五十三課長、第千五十四課長、第千五十五課長、第千五十六課長、第千五十七課長、第千五十八課長、第千五十九課長、第千六十課長、第千六十一課長、第千六十二課長、第千六十三課長、第千六十四課長、第千六十五課長、第千六十六課長、第千六十七課長、第千六十八課長、第千六十九課長、第千七十課長、第千七十一課長、第千七十二課長、第千七十三課長、第千七十四課長、第千七十五課長、第千七十六課長、第千七十七課長、第千七十八課長、第千七十九課長、第千八十課長、第千八十一課長、第千八十二課長、第千八十三課長、第千八十四課長、第千八十五課長、第千八十六課長、第千八十七課長、第千八十八課長、第千八十九課長、第千九十課長、第千九十一課長、第千九十二課長、第千九十三課長、第千九十四課長、第千九十五課長、第千九十六課長、第千九十七課長、第千九十八課長、第千九十九課長、第千百課長、第千百一課長、第千百二課長、第千百三課長、第千百四課長、第千百五課長、第千百六課長、第千百七課長、第千百八課長、第千百九課長、第千百十課長、第千百十一課長、第千百十二課長、第千百十三課長、第千百十四課長、第千百十五課長、第千百十六課長、第千百十七課長、第千百十八課長、第千百十九課長、第千百二十課長、第千百二十一課長、第千百二十二課長、第千百二十三課長、第千百二十四課長、第千百二十五課長、第千百二十六課長、第千百二十七課長、第千百二十八課長、第千百二十九課長、第千百三十課長、第千百三十一課長、第千百三十二課長、第千百三十三課長、第千百三十四課長、第千百三十五課長、第千百三十六課長、第千百三十七課長、第千百三十八課長、第千百三十九課長、第千百四十課長、第千百四十一課長、第千百四十二課長、第千百四十三課長、第千百四十四課長、第千百四十五課長、第千百四十六課長、第千百四十七課長、第千百四十八課長、第千百四十九課長、第千百五十課長、第千百五十一課長、第千百五十二課長、第千百五十三課長、第千百五十四課長、第千百五十五課長、第千百五十六課長、第千百五十七課長、第千百五十八課長、第千百五十九課長、第千百六十課長、第千百六十一課長、第千百六十二課長、第千百六十三課長、第千百六十四課長、第千百六十五課長、第千百六十六課長、第千百六十七課長、第千百六十八課長、第千百六十九課長、第千百七十課長、第千百七十一課長、第千百七十二課長、第千百七十三課長、第千百七十四課長、第千百七十五課長、第千百七十六課長、第千百七十七課長、第千百七十八課長、第千百七十九課長、第千百八十課長、第千百八十一課長、第千百八十二課長、第千百八十三課長、第千百八十四課長、第千百八十五課長、第千百八十六課長、第千百八十七課長、第千百八十八課長、第千百八十九課長、第千百九十課長、第千百九十一課長、第千百九十二課長、第千百九十三課長、第千百九十四課長、第千百九十五課長、第千百九十六課長、第千百九十七課長、第千百九十八課長、第千百九十九課長、第千二百課長、第千二百一課長、第千二百二課長、第千二百三課長、第千二百四課長、第千二百五課長、第千二百六課長、第千二百七課長、第千二百八課長、第千二百九課長、第千二百十課長、第千二百十一課長、第千二百十二課長、第千二百十三課長、第千二百十四課長、第千二百十五課長、第千二百十六課長、第千二百十七課長、第千二百十八課長、第千二百十九課長、第千二百二十課長、第千二百二十一課長、第千二百二十二課長、第千二百二十三課長、第千二百二十四課長、第千二百二十五課長、第千二百二十六課長、第千二百二十七課長、第千二百二十八課長、第千二百二十九課長、第千二百三十課長、第千二百三十一課長、第千二百三十二課長、第千二百三十三課長、第千二百三十四課長、第千二百三十五課長、第千二百三十六課長、第千二百三十七課長、第千二百三十八課長、第千二百三十九課長、第千二百四十課長、第千二百四十一課長、第千二百四十二課長、第千二百四十三課長、第千二百四十四課長、第千二百四十五課長、第千二百四十六課長、第千二百四十七課長、第千二百四十八課長、第千二百四十九課長、第千二百五十課長、第千二百五十一課長、第千二百五十二課長、第千二百五十三課長、第千二百五十四課長、第千二百五十五課長、第千二百五十六課長、第千二百五十七課長、第千二百五十八課長、第千二百五十九課長、第千二百六十課長、第千二百六十一課長、第千二百六十二課長、第千二百六十三課長、第千二百六十四課長、第千二百六十五課長、第千二百六十六課長、第千二百六十七課長、第千二百六十八課長、第千二百六十九課長、第千二百七十課長、第千二百七十一課長、第千二百七十二課長、第千二百七十三課長、第千二百七十四課長、第千二百七十五課長、第千二百七十六課長、第千二百七十七課長、第千二百七十八課長、第千二百七十九課長、第千二百八十課長、第千二百八十一課長、第千二百八十二課長、第千二百八十三課長、第千二百八十四課長、第千二百八十五課長、第千二百八十六課長、第千二百八十七課長、第千二百八十八課長、第千二百八十九課長、第千二百九十課長、第千二百九十一課長、第千二百九十二課長、第千二百九十三課長、第千二百九十四課長、第千二百九十五課長、第千二百九十六課長、第千二百九十七課長、第千二百九十八課長、第千二百九十九課長、第千三百課長、第千三百一課長、第千三百二課長、第千三百三課長、第千三百四課長、第千三百五課長、第千三百六課長、第千三百七課長、第千三百八課長、第千三百九課長、第千三百十課長、第千三百十一課長、第千三百十二課長、第千三百十三課長、第千三百十四課長、第千三百十五課長、第千三百十六課長、第千三百十七課長、第千三百十八課長、第千三百十九課長、第千三百二十課長、第千三百二十一課長、第千三百二十二課長、第千三百二十三課長、第千三百二十四課長、第千三百二十五課長、第千三百二十六課長、第千三百二十七課長、第千三百二十八課長、第千三百二十九課長、第千三百三十課長、第千三百三十一課長、第千三百三十二課長、第千三百三十三課長、第千三百三十四課長、第千三百三十五課長、第千三百三十六課長、第千三百三十七課長、第千三百三十八課長、第千三百三十九課長、第千三百四十課長、第千三百四十一課長、第千三百四十二課長、第千三百四十三課長、第千三百四十四課長、第千三百四十五課長、第千三百四十六課長、第千三百四十七課長、第千三百四十八課長、第千三百四十九課長、第千三百五十課長、第千三百五十一課長、第千三百五十二課長、第千三百五十三課長、第千三百五十四課長、第千三百五十五課長、第千三百五十六課長、第千三百五十七課長、第千三百五十八課長、第千三百五十九課長、第千四百課長、第千四百一課長、第千四百二課長、第千四百三課長、第千四百四課長、第千四百五課長、第千四百六課長、第千四百七課長、第千四百八課長、第千四百九課長、第千四百十課長、第千四百十一課長、第千四百十二課長、第千四百十三課長、第千四百十四課長、第千四百十五課長、第千四百十六課長、第千四百十七課長、第千四百十八課長、第千四百十九課長、第千四百二十課長、第千四百二十一課長、第千四百二十二課長、第千四百二十三課長、第千四百二十四課長、第千四百二十五課長、第千四百二十六課長、第千四百二十七課長、第千四百二十八課長、第千四百二十九課長、第千四百三十課長、第千四百三十一課長、第千四百三十二課長、第千四百三十三課長、第千四百三十四課長、第千四百三十五課長、第千四百三十六課長、第千四百三十七課長、第千四百三十八課長、第千四百三十九課長、第千四百四十課長、第千四百四十一課長、第千四百四十二課長、第千四百四十三課長、第千四百四十四課長、第千四百四十五課長、第千四百四十六課長、第千四百四十七課長、第千四百四十八課長、第千四百四十九課長、第千四百五十課長、第千四百五十一課長、第千四百五十二課長、第千四百五十三課長、第千四百五十四課長、第千四百五十五課長、第千四百五十六課長、第千四百五十七課長、第千四百五十八課長、第千四百五十九課長、第千五百課長、第千五百一課長、第千五百二課長、第千五百三課長、第千五百四課長、第千五百五課長、第千五百六課長、第千五百七課長、第千五百八課長、第千五百九課長、第千五百十課長、第千五百十一課長、第千五百十二課長、第千五百十三課長、第千五百十四課長、第千五百十五課長、第千五百十六課長、第千五百十七課長、第千五百十八課長、第千五百十九課長、第千五百二十課長、第千五百二十一課長、第千五百二十二課長、第千五百二十三課長、第千五百二十四課長、第千五百二十五課長、第千五百二十六課長、第千五百二十七課長、第千五百二十八課長、第千五百二十九課長、第千五百三十課長、第千五百三十一課長、第千五百三十二課長、第千五百三十三課長、第千五百三十四課長、第千五百三十五課長、第千五百三十六課長、第千五百三十七課長、第千五百三十八課長、第千五百三十九課長、第千五百四十課長、第千五百四十一課長、第千五百四十二課長、第千五百四十三課長、第千五百四十四課長、第千五百四十五課長、第千五百四十六課長、第千五百四十七課長、第千五百四十八課長、第千五百四十九課長、第千五百五十課長、第千五百五十一課長、第千五百五十二課長、第千五百五十三課長、第千五百五十四課長、第千五百五十五課長、第千五百五十六課長、第千五百五十七課長、第千五百五十八課長、第千五百五十九課長、第千六百課長、第千六百一課長、第千六百二課長、第千六百三課長、第千六百四課長、第千六百五課長、第千六百六課長、第千六百七課長、第千六百八課長、第千六百九課長、第千六百十課長、第千六百十一課長、第千六百十二課長、第千六百十三課長、第千六百十四課長、第千六百十五課長、第千六百十六課長、第千六百十七課長、第千六百十八課長、第千六百十九課長、第千六百二十課長、第千六百二十一課長、第千六百二十二課長、第千六百二十三課長、第千六百二十四課長、第千六百二十五課長、第千六百二十六課長、第千六百二十七課長、第千六百二十八課長、第千六百二十九課長、第千六百三十課長、第千六百三十一課長、第千六百三十二課長、第千六百三十三課長、第千六百三十四課長、第千六百三十五課長、第千六百三十六課長、第千六百三十七課長、第千六百三十八課長、第千六百三十九課長、第千六百四十課長、第千六百四十一課長、第千六百四十二課長、第千六百四十三課長、第千六百四十四課長、第千六百四十五課長、第千六百四十六課長、第千六百四十七課長、第千六百四十八課長、第千六百四十九課長、第千六百五十課長、第千六百五十一課長、第千六百五十二課長、第千六百五十三課長、第千六百五十四課長、第千六百五十五課長、第千六百五十六課長、第千六百五十七課長、第千六百五十八課長、第千六百五十九課長、第千七百課長、第千七百一課長、第千七百二課長、第千七百三課長、第千七百四課長、第千七百五課長、第千七百六課長、第千七百七課長、第千七百八課長、第千七百九課長、第千七百十課長、第千七百十一課長、第千七百十二課長、第千七百十三課長、第千七百十四課長、第千七百十五課長、第千七百十六課長、第千七百十七課長、第千七百十八課長、第千七百十九課長、第千七百二十課長、第千七百二十一課長、第千七百二十二課長、第千七百二十三課長、第千七百二十四課長、第千七百二十五課長、第千七百二十六課長、第千七百二十七課長、第千七百二十八課長、第千七百二十九課長、第千七百三十課長、第千七百三十一課長、第千七百三十二課長、第千七百三十三課長、第千七百三十四課長、第千七百三十五課長、第千七百三十六課長、第千七百三十七課長、第千七百三十八課長、第千七百三十九課長、第千七百四十課長、第千七百四十一課長、第千七百四十二課長、第千七百四十三課長、第千七百四十四課長、第千七百四十五課長、第千七百四十六課長、第千七百四十七課長、第千七百四十八課長、第千七百四十九課長、第千七百五十課長、第千七百五十一課長、第千七百五十二課長、第千七百五十三課長、第千七百五十四課長、第千七百五十五課長、第千七百五十六課長、第千七百五十七課長、第千七百五十八課長、第千七百五十九課長、第千八百課長、第千八百一課長、第千八百二課長、第千八百三課長、第千八百四課長、第千八百五課長、第千八百六課長、第千八百七課長、第千八百八課長、第千八百九課長、第千八百十課長、第千八百十一課長、第千八百十二課長、第千八百十三課長、第千八百十四課長、第千八百十五課長、第千八百十六課長、第千八百十七課長、第千八百十八課長、第千八百十九課長、第千八百二十課長、第千八百二十一課長、第千八百二十二課長、第千八百二十三課長、第千八百二十四課長、第千八百二十五課長、第千八百二十六課長、第千八百二十七課長、第千八百二十八課長、第千八百二十九課長、第千八百三十課長、第千八百三十一課長、第千八百三十二課長、第千八百三十三課長、第千八百三十四課長、第千八百三十五課長、第千八百三十六課長、第千八百三十七課長、第千八百三十八課長、第千八百三十九課長、第千八百四十課長、第千八百四十一課長、第千八百四十二課長、第千八百四十三課長、第千八百四十四課長、第千八百四十五課長、第千八百四十六課長、第千八百四十七課長、第千八百四十八課長、第千八百四十九課長、第千八百五十課長、第千八百五十一課長、第千八百五十二課長、第千八百五十三課長、第千八百五十四課長、第千八百五十五課長、第千八百五十六課長、第千八百五十七課長、第千八百五十八課長、第千八百五十九課長、第千九百課長、第千九百一課長、第千九百二課長、第千九百三課長、第千九百四課長、第千九百五課長、第千九百六課長、第千九百七課長、第千九百八課長、第千九百九課長、第千九百十課長、第千九百十一課長、第千九百十二課長、第千九百十三課長、第千九百十四課長、第千九百十五課長、第千九百十六課長、第千九百十七課長、第千九百十八課長、第千九百十九課長、第千九百二十課長、第千九百二十一課長、第千九百二十二課長、第千九百二十三課長、第千九百二十四課長、第千九百二十五課長、第千九百二十六課長、第千九百二十七課長、第千九百二十八課長、第千九百二十九課長、第千九百三十課長、第千九百三十一課長、第千九百三十二課長、第千九百三十三課長、第千九百三十四課長、第千九百三十五課長、第千九百三十六課長、第千九百三十七課長、第千九百三十八課長、第千九百三十九課長、第千九百四十課長、第千九百四十一課長、第千九百四十二課長、第千九百四十三課長、第千九百四十四課長、第千九百四十五課長、第千九百四十六課長、第千九百四十七課長、第千九百四十八課長、第千九百四十九課長、第千九百五十課長、第千九百五十一課長、第千九百五十二課長、第千九百五十三課長、第千九百五十四課長、第千九百五十五課長、第

上海事件以來 馬公は異常の緊張

日夜海上監視を嚴にし 流言蜚語の取締厲行

上海事件突發と共に對岸一帶警備の重任を負ふ馬公要港部では一丁共に異常の緊張味を見せ外に幕僚室の如きは出件發生以來晝夜兼行の物々しき警備振りを示して居るが一方馬公市中に於ては米艦並にその航空隊通過等が傳へられて異樣のショックを感じ澎湖警察等に於ては平素から土地柄に依る特別訓練を受け居る事とて艦下各派出所に對して艦影其他に就き細心注意方の示達をなす等敏活なる手配をなして居るが一方無智なる○○間には種々怪しからぬ流言蜚語をなす者もあり警察側では日夜警戒にじて上海事件以來日支事件南下の傾向に澎湖島は軍當局は勿論警察側でも非常の緊張を來してゐる

（臺南州廳附近）

臺南市が自慢の野球場開き

全島都市代表の八チームの華やかな入場式

臺南市民の久しい間望であつた大野球場の竣工式は六日午前十時より同所場内に於て盛大に擧行された、前日の雨もよひの寒天に變じてスポーツの戰典には打つてつけさはしく元氣溢れ光輝ある朝を迎へた、來賓の下に式に入り兼山市土木課長の工事報告に次ぎ關市長の式辭、關ひで祝辭あり、加藤野球聯盟代表、關市長、富田議員の祝辭あり引續き野球大會に移り參加八都市二十名のユニホームを着た選手が入場行進を行ひ、次に國歌吹奏、代々木選手の選手宣誓、國旗掲揚と共に開會の式を擧げ、次に關市長の始球式があつて第一回戰は臺南對臺中チームの試合に移つた、臺南チームは先攻となり一回表臺南の一番打者は左翼線に二塁打を放つて出塁し二番打者は犠牲打を打つて三塁に進み三番打者は中堅に二塁打を放つて二塁打者を還し四番打者は三塁打を放つて三塁打者を還し五番打者は三塁打を放つて三塁打者を還し六番打者は中堅に二塁打を放つて二塁打者を還し七番打者は三塁打を放つて三塁打者を還し八番打者は中堅に二塁打を放つて二塁打者を還し九番打者は三塁打を放つて三塁打者を還し十番打者は中堅に二塁打を放つて二塁打者を還し十一番打者は中堅に二塁打を放つて二塁打者を還し十二番打者は中堅に二塁打を放つて二塁打者を還し十三番打者は中堅に二塁打を放つて二塁打者を還し十四番打者は中堅に二塁打を放つて二塁打者を還し十五番打者は中堅に二塁打を放つて二塁打者を還し十六番打者は中堅に二塁打を放つて二塁打者を還し十七番打者は中堅に二塁打を放つて二塁打者を還し十八番打者は中堅に二塁打を放つて二塁打者を還し十九番打者は中堅に二塁打を放つて二塁打者を還し二十番打者は中堅に二塁打を放つて二塁打者を還し二十一番打者は中堅に二塁打を放つて二塁打者を還し二十二番打者は中堅に二塁打を放つて二塁打者を還し二十三番打者は中堅に二塁打を放つて二塁打者を還し二十四番打者は中堅に二塁打を放つて二塁打者を還し二十五番打者は中堅に二塁打を放つて二塁打者を還し二十六番打者は中堅に二塁打を放つて二塁打者を還し二十七番打者は中堅に二塁打を放つて二塁打者を還し二十八番打者は中堅に二塁打を放つて二塁打者を還し二十九番打者は中堅に二塁打を放つて二塁打者を還し三十番打者は中堅に二塁打を放つて二塁打者を還し三十一番打者は中堅に二塁打を放つて二塁打者を還し三十二番打者は中堅に二塁打を放つて二塁打者を還し三十三番打者は中堅に二塁打を放つて二塁打者を還し三十四番打者は中堅に二塁打を放つて二塁打者を還し三十五番打者は中堅に二塁打を放つて二塁打者を還し三十六番打者は中堅に二塁打を放つて二塁打者を還し三十七番打者は中堅に二塁打を放つて二塁打者を還し三十八番打者は中堅に二塁打を放つて二塁打者を還し三十九番打者は中堅に二塁打を放つて二塁打者を還し四十番打者は中堅に二塁打を放つて二塁打者を還し四十一番打者は中堅に二塁打を放つて二塁打者を還し四十二番打者は中堅に二塁打を放つて二塁打者を還し四十三番打者は中堅に二塁打を放つて二塁打者を還し四十四番打者は中堅に二塁打を放つて二塁打者を還し四十五番打者は中堅に二塁打を放つて二塁打者を還し四十六番打者は中堅に二塁打を放つて二塁打者を還し四十七番打者は中堅に二塁打を放つて二塁打者を還し四十八番打者は中堅に二塁打を放つて二塁打者を還し四十九番打者は中堅に二塁打を放つて二塁打者を還し五十番打者は中堅に二塁打を放つて二塁打者を還し五十一番打者は中堅に二塁打を放つて二塁打者を還し五十二番打者は中堅に二塁打を放つて二塁打者を還し五十三番打者は中堅に二塁打を放つて二塁打者を還し五十四番打者は中堅に二塁打を放つて二塁打者を還し五十五番打者は中堅に二塁打を放つて二塁打者を還し五十六番打者は中堅に二塁打を放つて二塁打者を還し五十七番打者は中堅に二塁打を放つて二塁打者を還し五十八番打者は中堅に二塁打を放つて二塁打者を還し五十九番打者は中堅に二塁打を放つて二塁打者を還し六十番打者は中堅に二塁打を放つて二塁打者を還し六十一番打者は中堅に二塁打を放つて二塁打者を還し六十二番打者は中堅に二塁打を放つて二塁打者を還し六十三番打者は中堅に二塁打を放つて二塁打者を還し六十四番打者は中堅に二塁打を放つて二塁打者を還し六十五番打者は中堅に二塁打を放つて二塁打者を還し六十六番打者は中堅に二塁打を放つて二塁打者を還し六十七番打者は中堅に二塁打を放つて二塁打者を還し六十八番打者は中堅に二塁打を放つて二塁打者を還し六十九番打者は中堅に二塁打を放つて二塁打者を還し七十番打者は中堅に二塁打を放つて二塁打者を還し七十一番打者は中堅に二塁打を放つて二塁打者を還し七十二番打者は中堅に二塁打を放つて二塁打者を還し七十三番打者は中堅に二塁打を放つて二塁打者を還し七十四番打者は中堅に二塁打を放つて二塁打者を還し七十五番打者は中堅に二塁打を放つて二塁打者を還し七十六番打者は中堅に二塁打を放つて二塁打者を還し七十七番打者は中堅に二塁打を放つて二塁打者を還し七十八番打者は中堅に二塁打を放つて二塁打者を還し七十九番打者は中堅に二塁打を放つて二塁打者を還し八十番打者は中堅に二塁打を放つて二塁打者を還し八十一番打者は中堅に二塁打を放つて二塁打者を還し八十二番打者は中堅に二塁打を放つて二塁打者を還し八十三番打者は中堅に二塁打を放つて二塁打者を還し八十四番打者は中堅に二塁打を放つて二塁打者を還し八十五番打者は中堅に二塁打を放つて二塁打者を還し八十六番打者は中堅に二塁打を放つて二塁打者を還し八十七番打者は中堅に二塁打を放つて二塁打者を還し八十八番打者は中堅に二塁打を放つて二塁打者を還し八十九番打者は中堅に二塁打を放つて二塁打者を還し九十番打者は中堅に二塁打を放つて二塁打者を還し九十一番打者は中堅に二塁打を放つて二塁打者を還し九十二番打者は中堅に二塁打を放つて二塁打者を還し九十三番打者は中堅に二塁打を放つて二塁打者を還し九十四番打者は中堅に二塁打を放つて二塁打者を還し九十五番打者は中堅に二塁打を放つて二塁打者を還し九十六番打者は中堅に二塁打を放つて二塁打者を還し九十七番打者は中堅に二塁打を放つて二塁打者を還し九十八番打者は中堅に二塁打を放つて二塁打者を還し九十九番打者は中堅に二塁打を放つて二塁打者を還し百番打者は中堅に二塁打を放つて二塁打者を還し百一番打者は中堅に二塁打を放つて二塁打者を還し百二番打者は中堅に二塁打を放つて二塁打者を還し百三番打者は中堅に二塁打を放つて二塁打者を還し百四番打者は中堅に二塁打を放つて二塁打者を還し百五番打者は中堅に二塁打を放つて二塁打者を還し百六番打者は中堅に二塁打を放つて二塁打者を還し百七番打者は中堅に二塁打を放つて二塁打者を還し百八番打者は中堅に二塁打を放つて二塁打者を還し百九番打者は中堅に二塁打を放つて二塁打者を還し百十番打者は中堅に二塁打を放つて二塁打者を還し百十一番打者は中堅に二塁打を放つて二塁打者を還し百十二番打者は中堅に二塁打を放つて二塁打者を還し百十三番打者は中堅に二塁打を放つて二塁打者を還し百十四番打者は中堅に二塁打を放つて二塁打者を還し百十五番打者は中堅に二塁打を放つて二塁打者を還し百十六番打者は中堅に二塁打を放つて二塁打者を還し百十七番打者は中堅に二塁打を放つて二塁打者を還し百十八番打者は中堅に二塁打を放つて二塁打者を還し百十九番打者は中堅に二塁打を放つて二塁打者を還し百二十番打者は中堅に二塁打を放つて二塁打者を還し百二十一番打者は中堅に二塁打を放つて二塁打者を還し百二十二番打者は中堅に二塁打を放つて二塁打者を還し百二十三番打者は中堅に二塁打を放つて二塁打者を還し百二十四番打者は中堅に二塁打を放つて二塁打者を還し百二十五番打者は中堅に二塁打を放つて二塁打者を還し百二十六番打者は中堅に二塁打を放つて二塁打者を還し百二十七番打者は中堅に二塁打を放つて二塁打者を還し百二十八番打者は中堅に二塁打を放つて二塁打者を還し百二十九番打者は中堅に二塁打を放つて二塁打者を還し百三十番打者は中堅に二塁打を放つて二塁打者を還し百三十一番打者は中堅に二塁打を放つて二塁打者を還し百三十二番打者は中堅に二塁打を放つて二塁打者を還し百三十三番打者は中堅に二塁打を放つて二塁打者を還し百三十四番打者は中堅に二塁打を放つて二塁打者を還し百三十五番打者は中堅に二塁打を放つて二塁打者を還し百三十六番打者は中堅に二塁打を放つて二塁打者を還し百三十七番打者は中堅に二塁打を放つて二塁打者を還し百三十八番打者は中堅に二塁打を放つて二塁打者を還し百三十九番打者は中堅に二塁打を放つて二塁打者を還し百四十番打者は中堅に二塁打を放つて二塁打者を還し百四十一番打者は中堅に二塁打を放つて二塁打者を還し百四十二番打者は中堅に二塁打を放つて二塁打者を還し百四十三番打者は中堅に二塁打を放つて二塁打者を還し百四十四番打者は中堅に二塁打を放つて二塁打者を還し百四十五番打者は中堅に二塁打を放つて二塁打者を還し百四十六番打者は中堅に二塁打を放つて二塁打者を還し百四十七番打者は中堅に二塁打を放つて二塁打者を還し百四十八番打者は中堅に二塁打を放つて二塁打者を還し百四十九番打者は中堅に二塁打を放つて二塁打者を還し百五十番打者は中堅に二塁打を放つて二塁打者を還し百五十一番打者は中堅に二塁打を放つて二塁打者を還し百五十二番打者は中堅に二塁打を放つて二塁打者を還し百五十三番打者は中堅に二塁打を放つて二塁打者を還し百五十四番打者は中堅に二塁打を放つて二塁打者を還し百五十五番打者は中堅に二塁打を放つて二塁打者を還し百五十六番打者は中堅に二塁打を放つて二塁打者を還し百五十七番打者は中堅に二塁打を放つて二塁打者を還し百五十八番打者は中堅に二塁打を放つて二塁打者を還し百五十九番打者は中堅に二塁打を放つて二塁打者を還し百六十番打者は中堅に二塁打を放つて二塁打者を還し百六十一番打者は中堅に二塁打を放つて二塁打者を還し百六十二番打者は中堅に二塁打を放つて二塁打者を還し百六十三番打者は中堅に二塁打を放つて二塁打者を還し百六十四番打者は中堅に二塁打を放つて二塁打者を還し百六十五番打者は中堅に二塁打を放つて二塁打者を還し百六十六番打者は中堅に二塁打を放つて二塁打者を還し百六十七番打者は中堅に二塁打を放つて二塁打者を還し百六十八番打者は中堅に二塁打を放つて二塁打者を還し百六十九番打者は中堅に二塁打を放つて二塁打者を還し百七十番打者は中堅に二塁打を放つて二塁打者を還し百七十一番打者は中堅に二塁打を放つて二塁打者を還し百七十二番打者は中堅に二塁打を放つて二塁打者を還し百七十三番打者は中堅に二塁打を放つて二塁打者を還し百七十四番打者は中堅に二塁打を放つて二塁打者を還し百七十五番打者は中堅に二塁打を放つて二塁打者を還し百七十六番打者は中堅に二塁打を放つて二塁打者を還し百七十七番打者は中堅に二塁打を放つて二塁打者を還し百七十八番打者は中堅に二塁打を放つて二塁打者を還し百七十九番打者は中堅に二塁打を放つて二塁打者を還し百八十番打者は中堅に二塁打を放つて二塁打者を還し百八十一番打者は中堅に二塁打を放つて二塁打者を還し百八十二番打者は中堅に二塁打を放つて二塁打者を還し百八十三番打者は中堅に二塁打を放つて二塁打者を還し百八十四番打者は中堅に二塁打を放つて二塁打者を還し百八十五番打者は中堅に二塁打を放つて二塁打者を還し百八十六番打者は中堅に二塁打を放つて二塁打者を還し百八十七番打者は中堅に二塁打を放つて二塁打者を還し百八十八番打者は中堅に二塁打を放つて二塁打者を還し百八十九番打者は中堅に二塁打を放つて二塁打者を還し百九十番打者は中堅に二塁打を放つて二塁打者を還し百九十一番打者は中堅に二塁打を放つて二塁打者を還し百九十二番打者は中堅に二塁打を放つて二塁打者を還し百九十三番打者は中堅に二塁打を放つて二塁打者を還し百九十四番打者は中堅に二塁打を放つて二塁打者を還し百九十五番打者は中堅に二塁打を放つて二塁打者を還し百九十六番打者は中堅に二塁打を放つて二塁打者を還し百九十七番打者は中堅に二塁打を放つて二塁打者を還し百九十八番打者は中堅に二塁打を放つて二塁打者を還し百九十九番打者は中堅に二塁打を放つて二塁打者を還し二百番打者は中堅に二塁打を放つて二塁打者を還し二百一番打者は中堅に二塁打を放つて二塁打者を還し二百二番打者は中堅に二塁打を放つて二塁打者を還し二百三番打者は中堅に二塁打を放つて二塁打者を還し二百四番打者は中堅に二塁打を放つて二塁打者を還し二百五番打者は中堅に二塁打を放つて二塁打者を還し二百六番打者は中堅に二塁打を放つて二塁打者を還し二百七番打者は中堅に二塁打を放つて二塁打者を還し二百八番打者は中堅に二塁打を放つて二塁打者を還し二百九番打者は中堅に二塁打を放つて二塁打者を還し二百十番打者は中堅に二塁打を放つて二塁打者を還し二百十一番打者は中堅に二塁打を放つて二塁打者を還し二百十二番打者は中堅に二塁打を放つて二塁打者を還し二百十三番打者は中堅に二塁打を放つて二塁打者を還し二百十四番打者は中堅に二塁打を放つて二塁打者を還し二百十五番打者は中堅に二塁打を放つて二塁打者を還し二百十六番打者は中堅に二塁打を放つて二塁打者を還し二百十七番打者は中堅に二塁打を放つて二塁打者を還し二百十八番打者は中堅に二塁打を放つて二塁打者を還し二百十九番打者は中堅に二塁打を放つて二塁打者を還し二百二十番打者は中堅に二塁打を放つて二塁打者を還し二百二十一番打者は中堅に二塁打を放つて二塁打者を還し二百二十二番打者は中堅に二塁打を放つて二塁打者を還し二百二十三番打者は中堅に二塁打を放つて二塁打者を還し二百二十四番打者は中堅に二塁打を放つて二塁打者を還し二百二十五番打者は中堅に二塁打を放つて二塁打者を還し二百二十六番打者は中堅に二塁打を放つて二塁打者を還し二百二十七番打者は中堅に二塁打を放つて二塁打者を還し二百二十八番打者は中堅に二塁打を放つて二塁打者を還し二百二十九番打者は中堅に二塁打を放つて二塁打者を還し二百三十番打者は中堅に二塁打を放つて二塁打者を還し二百三十一番打者は中堅に二塁打を放つて二塁打者を還し二百三十二番打者は中堅に二塁打を放つて二塁打者を還し二百三十三番打者は中堅に二塁打を放つて二塁打者を還し二百三十四番打者は中堅に二塁打を放つて二塁打者を還し二百三十五番打者は中堅に二塁打を放つて二塁打者を還し二百三十六番打者は中堅に二塁打を放つて二塁打者を還し二百三十七番打者は中堅に二塁打を放つて二塁打者を還し二百三十八番打者は中堅に二塁打を放つて二塁打者を還し二百三十九番打者は中堅に二塁打を放つて二塁打者を還し二百四十番打者は中堅に二塁打を放つて二塁打者を還し二百四十一番打者は中堅に二塁打を放つて二塁打者を還し二百四十二番打者は中堅に二塁打を放つて二塁打者を還し二百四十三番打者は中堅に二塁打を放つて二塁打者を還し二百四十四番打者は中堅に二塁打を放つて二塁打者を還し二百四十五番打者は中堅に二塁打を放つて二塁打者を還し二百四十六番打者は中堅に二塁打を放つて二塁打者を還し二百四十七番打者は中堅に二塁打を放つて二塁打者を還し二百四十八番打者は中堅に二塁打を放つて二塁打者を還し二百四十九番打者は中堅に二塁打を放つて二塁打者を還し二百五十番打者は中堅に二塁打を放つて二塁打者を還し二百五十一番打者は中堅に二塁打を放つて二塁打者を還し二百五十二番打者は中堅に二塁打を放つて二塁打者を還し二百五十三番打者は中堅に二塁打を放つて二塁打者を還し二百五十四番打者は中堅に二塁打を放つて二塁打者を還し二百五十五番打者は中堅に二塁打を放つて二塁打者を還し二百五十六番打者は中堅に二塁打を放つて二塁打者を還し二百五十七番打者は中堅に二塁打を放つて二塁打者を還し二百五十八番打者は中堅に二塁打を放つて二塁打者を還し二百五十九番打者は中堅に二塁打を放つて二塁打者を還し二百六十番打者は中堅に二塁打を放つて二塁打者を還し二百六十一番打者は中堅に二塁打を放つて二塁打者を還し二百六十二番打者は中堅に二塁打を放つて二塁打者を還し二百六十三番打者は中堅に二塁打を放つて二塁打者を還し二百六十四番打者は中堅に二塁打を放つて二塁打者を還し二百六十五番打者は中堅に二塁打を放つて二塁打者を還し二百六十六番打者は中堅に二塁打を放つて二塁打者を還し二百六十七番打者は中堅に二塁打を放つて二塁打者を還し二百六十八番打者は中堅に二塁打を放つて二塁打者を還し二百六十九番打者は中堅に二塁打を放つて二塁打者を還し二百七十番打者は中堅に二塁打を放つて二塁打者を還し二百七十一番打者は中堅に二塁打を放つて二塁打者を還し二百七十二番打者は中堅に二塁打を放つて二塁打者を還し二百七十三番打者は中堅に二塁打を放つて二塁打者を還し二百七十四番打者は中堅に二塁打を放つて二塁打者を還し二百七十五番打者は中堅に二塁打を放つて二塁打者を還し二百七十六番打者は中堅に二塁打を放つて二塁打者を還し二百七十七番打者は中堅に二塁打を放つて二塁打者を還し二百七十八番打者は中堅に二塁打を放つて二塁打者を還し二百七十九番打者は中堅に二塁打を放つて二塁打者を還し二百八十番打者は中堅に二塁打を放つて二塁打者を還し二百八十一番打者は中堅に二塁打を放つて二塁打者を還し二百八十二番打者は中堅に二塁打を放つて二塁打者を還し二百八十三番打者は中堅に二塁打を放つて二塁打者を還し二百八十四番打者は中堅に二塁打を放つて二塁打者を還し二百八十五番打者は中堅に二塁打を放つて二塁打者を還し二百八十六番打者は中堅に二塁打を放つて二塁打者を還し二百八十七番打者は中堅に二塁打を放つて二塁打者を還し二百八十八番打者は中堅に二塁打を放つて二塁打者を還し二百八十九番打者は中堅に二塁打を放つて二塁打者を還し二百九十番打者は中堅に二塁打を放つて二塁打者を還し二百九十一番打者は中堅に二塁打を放つて二塁打者を還し二百九十二番打者は中堅に二塁打を放つて二塁打者を還し二百九十三番打者は中堅に二塁打を放つて二塁打者を還し二百九十四番打者は中堅に二塁打を放つて二塁打者を還し二百九十五番打者は中堅に二塁打を放つて二塁打者を還し二百九十六番打者は中堅に二塁打を放つて二塁打者を還し二百九十七番打者は中堅に二塁打を放つて二塁打者を還し二百九十八番打者は中堅に二塁打を放つて二塁打者を還し二百九十九番打者は中堅に二塁打を放つて二塁打者を還し三百番打者は中堅に二塁打を放つて二塁打者を還し三百一番打者は中堅に二塁打を放つて二塁打者を還し三百二番打者は中堅に二塁打を放つて二塁打者を還し三百三番打者は中堅に二塁打を放つて二塁打者を還し三百四番打者は中堅に二塁打を放つて二塁打者を還し三百五番打者は中堅に二塁打を放つて二塁打者を還し三百六番打者は中堅に二塁打を放つて二塁打者を還し三百七番打者は中堅に二塁打を放つて二塁打者を還し三百八番打者は中堅に二塁打を放つて二塁打者を還し三百九番打者は中堅に二塁打を放つて二塁打者を還し三百十番打者は中堅に二塁打を放つて二塁打者を還し三百十一番打者は中堅に二塁打を放つて二塁打者を還し三百十二番打者は中堅に二塁打を放つて二塁打者を還し三百十三番打者は中堅に二塁打を放つて二塁打者を還し三百十四番打者は中堅に二塁打を放つて二塁打者を還し三百十五番打者は中堅に二塁打を放つて二塁打者を還し三百十六番打者は中堅に二塁打を放つて二塁打者を還し三百十七番打者は中堅に二塁打を放つて二塁打者を還し三百十八番打者は中堅に二塁打を放つて二塁打者を還し三百十九番打者は中堅に二塁打を放つて二塁打者を還し三百二十番打者は中堅に二塁打を放つて二塁打者を還し三百二十一番打者は中堅に二塁打を放つて二塁打者を還し三百二十二番打者は中堅に二塁打を放つて二塁打者を還し三百二十三番打者は中堅に二塁打を放つて二塁打者を還し三百二十四番打者は中堅に二塁打を放つて二塁打者を還し三百二十五番打者は中堅に二塁打を放つて二塁打者を還し三百二十六番打者は中堅に二塁打を放つて二塁打者を還し三百二十七番打者は中堅に二塁打を放つて二塁打者を還し三百二十八番打者は中堅に二塁打を放つて二塁打者を還し三百二十九番打者は中堅に二塁打を放つて二塁打者を還し三百三十番打者は中堅に二塁打を放つて二塁打者を還し三百三十一番打者は中堅に二塁打を放つて二塁打者を還し三百三十二番打者は中堅に二塁打を放つて二塁打者を還し三百三十三番打者は中堅に二塁打を放つて二塁打者を還し三百三十四番打者は中堅に二塁打を放つて二塁打者を還し三百三十五番打者は中堅に二塁打を放つて二塁打者を還し三百三十六番打者は中堅に二塁打を放つて二塁打者を還し三百三十七番打者は中堅に二塁打を放つて二塁打者を還し三百三十八番打者は中堅に二塁打を放つて二塁打者を還し三百三十九番打者は中堅に二塁打を放つて二塁打者を還し三百四十番打者は中堅に二塁打を放つて二塁打者を還し三百四十一番打者は中堅に二塁打を放つて二塁打者を還し三百四十二番打者は中堅に二塁打を放つて二塁打者を還し三百四十三番打者は中堅に二塁打を放つて二塁打者を還し三百四十四番打者は中堅に二塁打を放つて二塁打者を還し三百四十五番打者は中堅に二塁打を放つて二塁打者を還し三百四十六番打者は中堅に二塁打を放つて二塁打者を還し三百四十七番打者は中堅に二塁打を放つて二塁打者を還し三百四十八番打者は中堅に二塁打を放つて二塁打者を還し三百四十九番打者は中堅に二塁打を放つて二塁打者を還し三百五十番打者は中堅に二塁打を放つて二塁打者を還し三百五十一番打者は中堅に二塁打を放つて二塁打者を還し三百五十二番打者は中堅に二塁打を放つて二塁打者を還し三百五十三番打者は中堅に二塁打を放つて二塁打者を還し三百五十四番打者は中堅に二塁打を放つて二塁打者を還し三百五十五番打者は中堅に二塁打を放つて二塁打者を還し三百五十六番打者は中堅に二塁打を放つて二塁打者を還し三百五十七番打者は中堅に二塁打を放つて二塁打者を還し三百五十八番打者は中堅に二塁打を放つて二塁打者を還し三百五十九番打者は中堅に二塁打を放つて二塁打者を還し三百六十番打者は中堅に二塁打を放つて二塁打者を還し三百六十一番打者は中堅に二塁打を放つて二塁打者を還し三百六十二番打者は中堅に二塁打を放つて二塁打者を還し三百六十三番打者は中堅に二塁打を放つて二塁打者を還し三百六十四番打者は中堅に二塁打を放つて二塁打者を還し三百六十五番打者は中堅に二塁打を放つて二塁打者を還し三百六十六番打者は中堅に二塁打を放つて二塁打者を還し三百六十七番打者は中堅に二塁打を放つて二塁打者を還し三百六十八番打者は中堅に二塁打を放つて二塁打者を還し三百六十九番打者は中堅に二塁打を放つて二塁打者を還し三百七十番打者は中堅に二塁打を放つて二塁打者を還し三百七十一番打者は中堅に二塁打を放つて二塁打者を還し三百七十二番打者は中堅に二塁打を放つて二塁打者を還し三百七十三番打者は中堅に二塁打を放つて二塁打者を還し三百七十四番打者は中堅に二塁打を放つて二塁打者を還し三百七十五番打者は中堅に二塁打を放つて二塁打者を還し三百七十六番打者は中堅に二塁打を放つて二塁打者を還し三百七十七番打者は中堅に二塁打を放つて二塁打者を還し三百七十八番打者は中堅に二塁打を放つて二塁打者を還し三百七十九番打者は中堅に二塁打を放つて二塁打者を還し三百八十番打者は中堅に二塁打を放つて二塁打者を還し三百八十一番打者は中堅に二塁打を放つて二塁打者を還し三百八十二番打者は中堅に二塁打を放つて二塁打者を還し三百八十三番打者は中堅に二塁打を放つて二塁打者を還し三百八十四番打者は中堅に二塁打を放つて二塁打者を還し三百八十五番打者は中堅に二塁打を放つて二塁打者を還し三百八十六番打者は中堅に二塁打を放つて二塁打者を還し三百八十七番打者は中堅に二塁打を放つて二塁打者を還し三百八十八番打者は中堅に二塁打を放つて二塁打者を還し三百八十九番打者は中堅に二塁打を放つて二塁打者を還し三百九十番打者は中堅に二塁打を放つて二塁打者を還し三百九十一番打者は中堅に二塁打を放つて二塁打者を還し三百九十二番打者は中堅に二塁打を放つて二塁打者を還し三百九十三番打者は中堅に二塁打を放つて二塁打者を還し三百九十四番打者は中堅に二塁打を放つて二塁打者を還し三百九十五番打者は中堅に二塁打を放つて二塁打者を還し三百九十六番打者は中堅に二塁打を放つて二塁打者を還し三百九十七番打者は中堅に二塁打を放つて二塁打者を還し三百九十八番打者は中堅に二塁打を放つて二塁打者を還し三百九十九番打者は中堅に二塁打を放つて二塁打者を還し四百番打者は中堅に二塁打を放つて二塁打者を還し四百一番打者は中堅に二塁打を放つて二塁打者を還し四百二番打者は中堅に二塁打を放つて二塁打者を還し四百三番打者は中堅に二塁打を放つて二塁打者を還し四百四番打者は中堅に二塁打を放つて二塁打者を還し四百五番打者は中堅に二塁打を放つて二塁打者を還し四百六番打者は中堅に二塁打を放つて二塁打者を還し四百七番打者は中堅に二塁打を放つて二塁打者を還し四百八番打者は中堅に二塁打を放つて二塁打者を還し四百九番打者は中堅に二塁打を放つて二塁打者を還し四百十番打者は中堅に二塁打を放つて二塁打者を還し四百十一番打者は中堅に二塁打を放つて二塁打者を還し四百十二番打者は中堅に二塁打を放つて二塁打者を還し四百十三番打者は中堅に二塁打を放つて二塁打者を還し四百十四番打者は中堅に二塁打を放つて二塁打者を還し四百十五番打者は中堅に二塁打を放つて二塁打者を還し四百十六番打者は中堅に二塁打を放つて二塁打者を還し四百十七番打者は中堅に二塁打を放つて二塁打者を還し四百十八番打者は中堅に二塁打を放つて二塁打者を還し四百十九番打者は中堅に二塁打を放つて二塁打者を還し四百二十番打者は中堅に二塁打を放つて二塁打者を還し四百二十一番打者は中堅に二塁打を放つて二塁打者を還し四百二十二番打者は中堅に二塁打を放つて二塁打者を還し四百二十三番打者は中堅に二塁打を放つて二塁打者を還し四百二十四番打者は中堅に二塁打を放つて二塁打者を還し四百二十五番打者は中堅に二塁打を放つて二塁打者を還し四百二十六番打者は中堅に二塁打を放つて二塁打者を還し四百二十七番打者は中堅に二塁打を放つて二塁打者を還し四百二十八番打者は中堅に二塁打を放つて二塁打者を還し四百二十九番打者は中堅に二塁打を放つて二塁打者を還し四百三十番打者は中堅に二塁打を放つて二塁打者を還し四百三十一番打者は中堅に二塁打を放つて二塁打者を還し四百三十二番打者は中堅に二塁打を放つて二塁打者を還し四百三十三番打者は中堅に二塁打を放つて二塁打者を還し四百三十四番打者は中堅に二塁打を放つて二塁打者を還し四百三十五番打者は中堅に二塁打を放つて二塁打者を還し四百三十六番打者は中堅に二塁打を放つて二塁打者を還し四百三十七番打者は中堅に二塁打を放つて二塁打者を還し四百三十八番打者は中堅に二塁打を放つて二塁打者を還し四百三十九番打者は中堅に二塁打を放つて二塁打者を還し四百四十番打者は中堅に二塁打を放つて二塁打者を還し四百四十一番打者は中堅に二塁打を放つて二塁打者を還し四百四十二番打者は中堅に二塁打を放つて二塁打者を還し四百四十三番打者は中堅に二塁打を放つて二塁打者を還し四百四十四番打者は中堅に二塁打を放つて二塁打者を還し四百四十五番打者は中堅に二塁打を放つて二塁打者を還し四百四十六番打者は中堅に二塁打を放つて二塁打者を還し四百四十七番打者は中堅に二塁打を放つて二塁打者を還し四百四十八番打者は中堅に二塁打を放つて二塁打者を還し四百四十九番打者は中堅に二塁打を放つて二塁打者を還し四百五十番打者は中堅に二塁打を放つて二塁打者を還し四百五十一番打者は中堅に二塁打を放つて二塁打者を還し四百五十二番打者は中堅に二塁打を放つて二塁打者を還し四百五十三番打者は中堅に二塁打を放つて二塁打者を還し四百五十四番打者は中堅に二塁打を放つて二塁打者を還し四百五十五番打者は中堅に二塁打を放つて二塁打者を還し四百五十六番打者は中堅に二塁打を放つて二塁打者を還し四百五十七番打者は中堅に二塁打を放つて二塁打者を還し四百五十八番打者は中堅に二塁打を放つて二塁打者を還し四百五十九番打者は中堅に二塁打を放つて二塁打者を還し四百六十番打者は中堅に二塁打を放つて二塁打者を還し四百六十一番打者は中堅に二塁打を放つて二塁打者を還し四百六十二番打者は中堅に二塁打を放つて二塁打者を還し四百六十三番打者は中堅に二塁打を放つて二塁打者を還し四百六十四番打者は中堅に二塁打を放つて二塁打者を還し四百六十五番打者は中堅に二塁打を放つて二塁打者を還し四百六十六番打者は中堅に二塁打を放つて二塁打者を還し四百六十七番打者は中堅に二塁打を放つて二塁打者を還し四百六十八番打者は中堅に二塁打を放つて二塁打者を還し四百六十九番打者は中堅に二塁打を放つて二塁打者を還し四百七十番打者は中堅に二塁打を放つて二塁打者を還し四百七十一番打者は中堅に二塁打を放つて二塁打者を還し四百七十二番打者は中堅に二塁打を放つて二塁打者を還し四百七十三番打者は中堅に二塁打を放つて二塁打者を還し四百七十四番打者は中堅に二塁打を放つて二塁打者を還し四百七十五番打者は中堅に二塁打を放つて二塁打者を還し四百七十六番打者は中堅に二塁打を放つて二塁打者を還し四百七十七番打者は中堅に二塁打を放つて二塁打者を還し四百七十八番打者は中堅に二塁打を放つて二塁打者を還し四百七十九番打者は中堅に二塁打を放つて二塁打者を還し四百八十番打者は中堅に二塁打を放つて二塁打者を還し四百八十一番打者は中堅に二塁打を放つて二塁打者を還し四百八十二番打者は中堅に二塁打を放つて二塁打者を還し四百八十三番打者は中堅に二塁打を放つて二塁打者を還し四百八十四番打者は中堅に二塁打を放つて二塁打者を還し四百八十五番打者は中堅に二塁打を放つて二塁打者を還し四百八十六番打者は中堅に二塁打を放つて二塁打者を還し四百八十七番打者は中堅に二塁打を放つて二塁打者を還し四百八十八番打者は中堅に二塁打を放つて二塁打者を還し四百八十九番打者は中堅に二塁打を放つて二塁打者を還し四百九十番打者は中堅に二塁打を放つて二塁打者を還し四百九十一番打者は中堅に二塁打を放つて二塁打者を還し四百九十二番打者は中堅に二塁打を放つて二塁打者を還し四百九十三番打者は中堅に二塁打を放つて二塁打者を還し四百九十四番打者は中堅に二塁打を放つて二塁打者を還し四百九十五番打者は中堅に二塁打を放つて二塁打者を還し四百九十六番打者は中堅に二塁打を放つて二塁打者を還し四百九十七番打者は中堅に二塁打を放つて二塁打者を還し四百九十八番打者は中堅に二塁打を放つて二塁打者を還し四百九十九番打者は中堅に二塁打を放つて二塁打者を還し五百番打者は中堅に二塁打を放つて二塁打者を還し五百一番打者は中堅に二塁打を放つて二塁打者を還し五百二番打者は中堅に二塁打を放つて二塁打者を還し五百三番打者は中堅に二塁打を放つて二塁打者を還し五百四番打者は中堅に二塁打を放つて二塁打者を還し五百五番打者は中堅に二塁打を放つて二塁打者を還し五百六番打者は中堅に二塁打を放つて二塁打者を還し五百七番打者は中堅に二塁打を放つて二塁打者を還し五百八番打者は中堅に二塁打を放つて二塁打者を還し五百九番打者は中堅に二塁打を放つて二塁打者を還し五百十番打者は中堅に二塁打を放つて二塁打者を還し五百十一番打者は中堅に二塁打を放つて二塁打者を還し五百十二番打者は中堅に二塁打を放つて二塁打者を還し五百十三番打者は中堅に二塁打を放つて二塁打者を還し五百十四番打者は中堅に二塁打を放つて二塁打者を還し五百十五番打者は中堅に二塁打を放つて二塁打者を還し五百十六番打者は中堅に二塁打を放つて二塁打者を還し五百十七番打者は中堅に二塁打を放つて二塁打者を還し五百十八番打者は中堅に二塁打を放つて二塁打者を還し五百十九番打者は中堅に二塁打を放つて二塁打者を還し五百二十番打者は中堅に二塁打を放つて二塁打者を還し五百二十一番打者は中堅に二塁打を放つて二塁打者を還し五百二十二番打者は中堅に二塁打を放つて二塁打者を還し五百二十三番打者は中堅に二塁打を放つて二塁打者を還し五百二十四番打者は中堅に二塁打を放つて二塁打者を還し五百二十五番打者は中堅に二塁打を放つて二塁打者を還し五百二十六番打者は中堅に二塁打を放つて二塁打者を還し五百二十七番打者は中堅に二塁打を放つて二塁打者を還し五百二十八番打者は中堅に二塁打を放つて二塁打者を還し五百二十九番打者は中堅に二塁打を放つて二塁打者を還し五百三十番打者は中堅に二塁打を放つて二塁打者を還し五百三十一番打者は中堅に二塁打を放つて二塁打者を還し五百三十二番打者は中堅に二塁打を放つて二塁打者を還し五百三十三番打者は中堅に二塁打を放つて二塁打者を還し五百三十四番打者は中堅に二塁打を放つて二塁打者を還し五百三十五番打者は中堅に二塁打を放つて二塁打者を還し五百三十六番打者は中堅に二塁打を放つて二塁打者を還し五百三十七番打者は中堅に二塁打を放つて二塁打者を還し五百三十八番打者は中堅に二塁打を放つて二塁打者を還し五百三十九番打者は中堅に二塁打を放つて二塁打者を還し五百四十番打者は中堅に二塁打を放つて二塁打者を還し五百四十一番打者は中堅に二塁打を放つて二塁打者を還し五百四十二番打者は中堅に二塁打を放つて二塁打者を還し五百四十三番打者は中堅に二塁

學藝

言葉と文章の混亂

文壇に於ける一つの現象

佐藤春夫

「かき流す」ということばがある。書くことに對する一種の輕蔑感をふくんだことばだ。文章をかくことを職業としてゐる人たちが、自分の書いたものを指していふ場合が多いやうだ。

○

文章をかくことを職業としてゐる人たちは、自分の書いたものを、「かき流す」といふことばで表現することを、どんな氣持でゐるのだらうか

旅客自動連絡
規則改正
十日から実施

戦時保険は
上海占領の
保険金に於て拒絶

支那の
我海運界の動き
大陸各地に亘りて

北満の
農業
日本人に適す

日本市
水害
見本

支那
移動
運送
支那各地の
大陸各地の
大陸各地の

市場収入
半減
盛な場外取引

米日急騰
穀商会
穀商会

北満
原産額
好適地の本局
公表本年は一同一
牛疫伝染
原産額
月三回の
貿易約八百万圓

北満
貿易約八百万圓
月三回の
倍額となる

戦線
伸縮税と
共他を
戦線

戦線
業の
進上に

旅客自動連絡
規則改正
十日から実施

戦時保険は
上海占領の
保険金に於て拒絶

支那の
我海運界の動き
大陸各地に亘りて

北満の
農業
日本人に適す

日本市
水害
見本

支那
移動
運送
支那各地の
大陸各地の
大陸各地の

市場収入
半減
盛な場外取引

米日急騰
穀商会
穀商会

北満
原産額
好適地の本局
公表本年は一同一
牛疫伝染
原産額
月三回の
貿易約八百万圓

北満
貿易約八百万圓
月三回の
倍額となる

戦線
伸縮税と
共他を
戦線

戦線
業の
進上に

舞踏取締規則

第一章　通則

第一條　この規則は、舞踏場の設備及び舞踏者の風紀に関し、必要な取締をなすことを目的とする。

第二條　この規則において「舞踏場」とは、舞踏のために、客に使用させる場所をいう。

第三條　この規則において「舞踏者」とは、舞踏場において舞踏をする者をいう。

第四條　この規則において「営業者」とは、舞踏場を経営する者をいう。

第二章　営業

第五條　舞踏場を営業しようとする者は、営業所ごとに、その所在地を管轄する警察署長の許可を受けなければならない。

第六條　営業者は、舞踏場の構造又は設備を変更しようとするときは、あらかじめ、その所在地を管轄する警察署長の許可を受けなければならない。

第七條　営業者は、舞踏場の入口に、営業時間、入場料金及び舞踏者の守るべき事項を掲示しなければならない。

第八條　営業者は、舞踏場の入口に、十八歳未満の者を入れてはならない。

第九條　営業者は、舞踏場の入口に、次の各号に掲げる者を入れてはならない。

一　泥酔者

二　麻薬、大麻又はあへんの中毒者

三　伝染病者

四　不良な行為をするおそれがあると認められる者

第十條　営業者は、舞踏場の入口に、次の各号に掲げる者を入れてはならない。

一　風紀を乱すおそれがあると認められる者

二　前号に掲げる者を誘い、又は周旋する者

第十一條　営業者は、舞踏場において、次の各号に掲げる行為をしてはならない。

一　客に対し、暴行を加え、又は脅迫すること。

二　客に対し、賭博をさせること。

三　客に対し、売春をさせること。

四　客に対し、麻薬、大麻又はあへんを吸食させること。

五　客に対し、麻薬、大麻又はあへんを販売し、授与し、又は所持すること。

六　客に対し、淫行をさせること。

七　客に対し、風紀を乱すおそれがあると認められる行為をさせること。

第十二條　営業者は、舞踏場において、次の各号に掲げる行為をしてはならない。

一　客に対し、暴行を加え、又は脅迫すること。

二　客に対し、賭博をさせること。

三　客に対し、売春をさせること。

四　客に対し、麻薬、大麻又はあへんを吸食させること。

五　客に対し、麻薬、大麻又はあへんを販売し、授与し、又は所持すること。

六　客に対し、淫行をさせること。

七　客に対し、風紀を乱すおそれがあると認められる行為をさせること。

第十三條　営業者は、舞踏場において、次の各号に掲げる行為をしてはならない。

一　客に対し、暴行を加え、又は脅迫すること。

二　客に対し、賭博をさせること。

三　客に対し、売春をさせること。

四　客に対し、麻薬、大麻又はあへんを吸食させること。

五　客に対し、麻薬、大麻又はあへんを販売し、授与し、又は所持すること。

六　客に対し、淫行をさせること。

七　客に対し、風紀を乱すおそれがあると認められる行為をさせること。

第十四條　営業者は、舞踏場において、次の各号に掲げる行為をしてはならない。

一　客に対し、暴行を加え、又は脅迫すること。

二　客に対し、賭博をさせること。

三　客に対し、売春をさせること。

四　客に対し、麻薬、大麻又はあへんを吸食させること。

五　客に対し、麻薬、大麻又はあへんを販売し、授与し、又は所持すること。

六　客に対し、淫行をさせること。

七　客に対し、風紀を乱すおそれがあると認められる行為をさせること。

第十五條　営業者は、舞踏場において、次の各号に掲げる行為をしてはならない。

一　客に対し、暴行を加え、又は脅迫すること。

二　客に対し、賭博をさせること。

三　客に対し、売春をさせること。

四　客に対し、麻薬、大麻又はあへんを吸食させること。

五　客に対し、麻薬、大麻又はあへんを販売し、授与し、又は所持すること。

六　客に対し、淫行をさせること。

七　客に対し、風紀を乱すおそれがあると認められる行為をさせること。

第十六條　営業者は、舞踏場において、次の各号に掲げる行為をしてはならない。

一　客に対し、暴行を加え、又は脅迫すること。

二　客に対し、賭博をさせること。

三　客に対し、売春をさせること。

四　客に対し、麻薬、大麻又はあへんを吸食させること。

五　客に対し、麻薬、大麻又はあへんを販売し、授与し、又は所持すること。

六　客に対し、淫行をさせること。

七　客に対し、風紀を乱すおそれがあると認められる行為をさせること。

第十七條　営業者は、舞踏場において、次の各号に掲げる行為をしてはならない。

一　客に対し、暴行を加え、又は脅迫すること。

二　客に対し、賭博をさせること。

三　客に対し、売春をさせること。

四　客に対し、麻薬、大麻又はあへんを吸食させること。

五　客に対し、麻薬、大麻又はあへんを販売し、授与し、又は所持すること。

六　客に対し、淫行をさせること。

七　客に対し、風紀を乱すおそれがあると認められる行為をさせること。

第十八條　営業者は、舞踏場において、次の各号に掲げる行為をしてはならない。

一　客に対し、暴行を加え、又は脅迫すること。

二　客に対し、賭博をさせること。

三　客に対し、売春をさせること。

四　客に対し、麻薬、大麻又はあへんを吸食させること。

五　客に対し、麻薬、大麻又はあへんを販売し、授与し、又は所持すること。

六　客に対し、淫行をさせること。

七　客に対し、風紀を乱すおそれがあると認められる行為をさせること。

第十九條　営業者は、舞踏場において、次の各号に掲げる行為をしてはならない。

一　客に対し、暴行を加え、又は脅迫すること。

二　客に対し、賭博をさせること。

三　客に対し、売春をさせること。

四　客に対し、麻薬、大麻又はあへんを吸食させること。

五　客に対し、麻薬、大麻又はあへんを販売し、授与し、又は所持すること。

六　客に対し、淫行をさせること。

七　客に対し、風紀を乱すおそれがあると認められる行為をさせること。

第二十條　営業者は、舞踏場において、次の各号に掲げる行為をしてはならない。

一　客に対し、暴行を加え、又は脅迫すること。

二　客に対し、賭博をさせること。

三　客に対し、売春をさせること。

四　客に対し、麻薬、大麻又はあへんを吸食させること。

五　客に対し、麻薬、大麻又はあへんを販売し、授与し、又は所持すること。

六　客に対し、淫行をさせること。

七　客に対し、風紀を乱すおそれがあると認められる行為をさせること。

第三章　罰則

第二十一條　第五條の規定に違反した者は、三万円以下の罰金に処する。

第二十二條　第六條の規定に違反した者は、三万円以下の罰金に処する。

第二十三條　第七條の規定に違反した者は、三万円以下の罰金に処する。

第二十四條　第八條の規定に違反した者は、三万円以下の罰金に処する。

第二十五條　第九條の規定に違反した者は、三万円以下の罰金に処する。

第二十六條　第十條の規定に違反した者は、三万円以下の罰金に処する。

第二十七條　第十一條の規定に違反した者は、三万円以下の罰金に処する。

第二十八條　第十二條の規定に違反した者は、三万円以下の罰金に処する。

第二十九條　第十三條の規定に違反した者は、三万円以下の罰金に処する。

第三十條　第十四條の規定に違反した者は、三万円以下の罰金に処する。

第三十一條　第十五條の規定に違反した者は、三万円以下の罰金に処する。

第三十二條　第十六條の規定に違反した者は、三万円以下の罰金に処する。

第三十三條　第十七條の規定に違反した者は、三万円以下の罰金に処する。

第三十四條　第十八條の規定に違反した者は、三万円以下の罰金に処する。

第三十五條　第十九條の規定に違反した者は、三万円以下の罰金に処する。

第三十六條　第二十條の規定に違反した者は、三万円以下の罰金に処する。

附　則

この規則は、公布の日から施行する。

風俗営業取締規則

第一章　通則

第一條　この規則は、風俗営業の取締に関し、必要な事項を定めるものとする。

第二條　この規則において「風俗営業」とは、次の各号に掲げる営業をいう。

一　舞踏場営業

二　待合営業

三　料理店営業

四　カフエー営業

五　特殊飲食店営業

六　遊技場営業

七　興行場営業

八　特殊興行場営業

九　公衆浴場営業

十　理容所営業

十一　美容所営業

十二　特殊美容所営業

十三　写真業

十四　貸衣装業

十五　質屋

十六　貸金業

十七　両替業

十八　古物商

十九　周旋業

二十　遊覧自動車業

二十一　飲食店営業

二十二　喫茶店営業

二十三　バー営業

二十四　キャバレー営業

二十五　ダンスホール営業

二十六　ビヤホール営業

二十七　ビヤガーデン営業

二十八　ビヤホール営業

二十九　ビヤガーデン営業

三十　ビヤホール営業

三十一　ビヤガーデン営業

三十二　ビヤホール営業

三十三　ビヤガーデン営業

三十四　ビヤホール営業

三十五　ビヤガーデン営業

三十六　ビヤホール営業

三十七　ビヤガーデン営業

三十八　ビヤホール営業

三十九　ビヤガーデン営業

四十　ビヤホール営業

四十一　ビヤガーデン営業

四十二　ビヤホール営業

四十三　ビヤガーデン営業

四十四　ビヤホール営業

四十五　ビヤガーデン営業

四十六　ビヤホール営業

四十七　ビヤガーデン営業

四十八　ビヤホール営業

四十九　ビヤガーデン営業

五十　ビヤホール営業

五十一　ビヤガーデン営業

五十二　ビヤホール営業

五十三　ビヤガーデン営業

五十四　ビヤホール営業

五十五　ビヤガーデン営業

五十六　ビヤホール営業

五十七　ビヤガーデン営業

五十八　ビヤホール営業

五十九　ビヤガーデン営業

六十　ビヤホール営業

六十一　ビヤガーデン営業

六十二　ビヤホール営業

六十三　ビヤガーデン営業

六十四　ビヤホール営業

六十五　ビヤガーデン営業

六十六　ビヤホール営業

六十七　ビヤガーデン営業

六十八　ビヤホール営業

六十九　ビヤガーデン営業

七十　ビヤホール営業

七十一　ビヤガーデン営業

七十二　ビヤホール営業

七十三　ビヤガーデン営業

七十四　ビヤホール営業

七十五　ビヤガーデン営業

七十六　ビヤホール営業

七十七　ビヤガーデン営業

七十八　ビヤホール営業

七十九　ビヤガーデン営業

八十　ビヤホール営業

八十一　ビヤガーデン営業

八十二　ビヤホール営業

八十三　ビヤガーデン営業

八十四　ビヤホール営業

八十五　ビヤガーデン営業

八十六　ビヤホール営業

八十七　ビヤガーデン営業

八十八　ビヤホール営業

八十九　ビヤガーデン営業

九十　ビヤホール営業

九十一　ビヤガーデン営業

九十二　ビヤホール営業

九十三　ビヤガーデン営業

九十四　ビヤホール営業

九十五　ビヤガーデン営業

九十六　ビヤホール営業

九十七　ビヤガーデン営業

九十八　ビヤホール営業

九十九　ビヤガーデン営業

百　ビヤホール営業

百一　ビヤガーデン営業

百二　ビヤホール営業

百三　ビヤガーデン営業

百四　ビヤホール営業

百五　ビヤガーデン営業

百六　ビヤホール営業

百七　ビヤガーデン営業

百八　ビヤホール営業

百九　ビヤガーデン営業

百十　ビヤホール営業

百十一　ビヤガーデン営業

百十二　ビヤホール営業

百十三　ビヤガーデン営業

百十四　ビヤホール営業

百十五　ビヤガーデン営業

百十六　ビヤホール営業

百十七　ビヤガーデン営業

百十八　ビヤホール営業

百十九　ビヤガーデン営業

百二十　ビヤホール営業

百二十一　ビヤガーデン営業

百二十二　ビヤホール営業

百二十三　ビヤガーデン営業

百二十四　ビヤホール営業

百二十五　ビヤガーデン営業

百二十六　ビヤホール営業

百二十七　ビヤガーデン営業

百二十八　ビヤホール営業

百二十九　ビヤガーデン営業

百三十　ビヤホール営業

百三十一　ビヤガーデン営業

百三十二　ビヤホール営業

百三十三　ビヤガーデン営業

百三十四　ビヤホール営業

百三十五　ビヤガーデン営業

百三十六　ビヤホール営業

百三十七　ビヤガーデン営業

百三十八　ビヤホール営業

百三十九　ビヤガーデン営業

百四十　ビヤホール営業

百四十一　ビヤガーデン営業

百四十二　ビヤホール営業

百四十三　ビヤガーデン営業

百四十四　ビヤホール営業

百四十五　ビヤガーデン営業

百四十六　ビヤホール営業

百四十七　ビヤガーデン営業

百四十八　ビヤホール営業

百四十九　ビヤガーデン営業

百五十　ビヤホール営業

百五十一　ビヤガーデン営業

百五十二　ビヤホール営業

百五十三　ビヤガーデン営業

百五十四　ビヤホール営業

百五十五　ビヤガーデン営業

百五十六　ビヤホール営業

百五十七　ビヤガーデン営業

百五十八　ビヤホール営業

百五十九　ビヤガーデン営業

百六十　ビヤホール営業

百六十一　ビヤガーデン営業

百六十二　ビヤホール営業

百六十三　ビヤガーデン営業

百六十四　ビヤホール営業

百六十五　ビヤガーデン営業

百六十六　ビヤホール営業

百六十七　ビヤガーデン営業

百六十八　ビヤホール営業

百六十九　ビヤガーデン営業

百七十　ビヤホール営業

百七十一　ビヤガーデン営業

百七十二　ビヤホール営業

百七十三　ビヤガーデン営業

百七十四　ビヤホール営業

百七十五　ビヤガーデン営業

百七十六　ビヤホール営業

百七十七　ビヤガーデン営業

百七十八　ビヤホール営業

百七十九　ビヤガーデン営業

百八十　ビヤホール営業

百八十一　ビヤガーデン営業

百八十二　ビヤホール営業

百八十三　ビヤガーデン営業

百八十四　ビヤホール営業

百八十五　ビヤガーデン営業

百八十六　ビヤホール営業

百八十七　ビヤガーデン営業

百八十八　ビヤホール営業

百八十九　ビヤガーデン営業

百九十　ビヤホール営業

百九十一　ビヤガーデン営業

百九十二　ビヤホール営業

百九十三　ビヤガーデン営業

百九十四　ビヤホール営業

百九十五　ビヤガーデン営業

百九十六　ビヤホール営業

百九十七　ビヤガーデン営業

百九十八　ビヤホール営業

百九十九　ビヤガーデン営業

二百　ビヤホール営業

二百一　ビヤガーデン営業

二百二　ビヤホール営業

二百三　ビヤガーデン営業

二百四　ビヤホール営業

二百五　ビヤガーデン営業

二百六　ビヤホール営業

二百七　ビヤガーデン営業

二百八　ビヤホール営業

二百九　ビヤガーデン営業

二百十　ビヤホール営業

二百十一　ビヤガーデン営業

二百十二　ビヤホール営業

二百十三　ビヤガーデン営業

二百十四　ビヤホール営業

二百十五　ビヤガーデン営業

二百十六　ビヤホール営業

二百十七　ビヤガーデン営業

二百十八　ビヤホール営業

二百十九　ビヤガーデン営業

二百二十　ビヤホール営業

二百二十一　ビヤガーデン営業

二百二十二　ビヤホール営業

二百二十三　ビヤガーデン営業

二百二十四　ビヤホール営業

二百二十五　ビヤガーデン営業

二百二十六　ビヤホール営業

二百二十七　ビヤガーデン営業

二百二十八　ビヤホール営業

二百二十九　ビヤガーデン営業

二百三十　ビヤホール営業

二百三十一　ビヤガーデン営業

二百三十二　ビヤホール営業

二百三十三　ビヤガーデン営業

二百三十四　ビヤホール営業

二百三十五　ビヤガーデン営業

二百三十六　ビヤホール営業

二百三十七　ビヤガーデン営業

二百三十八　ビヤホール営業

二百三十九　ビヤガーデン営業

二百四十　ビヤホール営業

二百四十一　ビヤガーデン営業

二百四十二　ビヤホール営業

二百四十三　ビヤガーデン営業

二百四十四　ビヤホール営業

二百四十五　ビヤガーデン営業

二百四十六　ビヤホール営業

二百四十七　ビヤガーデン営業

二百四十八　ビヤホール営業

二百四十九　ビヤガーデン営業

二百五十　ビヤホール営業

二百五十一　ビヤガーデン営業

二百五十二　ビヤホール営業

二百五十三　ビヤガーデン営業

二百五十四　ビヤホール営業

二百五十五　ビヤガーデン営業

二百五十六　ビヤホール営業

二百五十七　ビヤガーデン営業

二百五十八　ビヤホール営業

二百五十九　ビヤガーデン営業

二百六十　ビヤホール営業

二百六十一　ビヤガーデン営業

二百六十二　ビヤホール営業

二百六十三　ビヤガーデン営業

二百六十四　ビヤホール営業

二百六十五　ビヤガーデン営業

二百六十六　ビヤホール営業

二百六十七　ビヤガーデン営業

二百六十八　ビヤホール営業

二百六十九　ビヤガーデン営業

二百七十　ビヤホール営業

二百七十一　ビヤガーデン営業

二百七十二　ビヤホール営業

二百七十三　ビヤガーデン営業

二百七十四　ビヤホール営業

二百七十五　ビヤガーデン営業

二百七十六　ビヤホール営業

二百七十七　ビヤガーデン営業

二百七十八　ビヤホール営業

二百七十九　ビヤガーデン営業

二百八十　ビヤホール営業

二百八十一　ビヤガーデン営業

二百八十二　ビヤホール営業

二百八十三　ビヤガーデン営業

二百八十四　ビヤホール営業

二百八十五　ビヤガーデン営業

二百八十六　ビヤホール営業

二百八十七　ビヤガーデン営業

二百八十八　ビヤホール営業

二百八十九　ビヤガーデン営業

二百九十　ビヤホール営業

二百九十一　ビヤガーデン営業

二百九十二　ビヤホール営業

二百九十三　ビヤガーデン営業

二百九十四　ビヤホール営業

二百九十五　ビヤガーデン営業

二百九十六　ビヤホール営業

二百九十七　ビヤガーデン営業

二百九十八　ビヤホール営業

二百九十九　ビヤガーデン営業

三百　ビヤホール営業

三百一　ビヤガーデン営業

三百二　ビヤホール営業

三百三　ビヤガーデン営業

三百四　ビヤホール営業

三百五　ビヤガーデン営業

三百六　ビヤホール営業

三百七　ビヤガーデン営業

三百八　ビヤホール営業

三百九　ビヤガーデン営業

三百十　ビヤホール営業

三百十一　ビヤガーデン営業

三百十二　ビヤホール営業

三百十三　ビヤガーデン営業

三百十四　ビヤホール営業

三百十五　ビヤガーデン営業

三百十六　ビヤホール営業

三百十七　ビヤガーデン営業

三百十八　ビヤホール営業

三百十九　ビヤガーデン営業

三百二十　ビヤホール営業

三百二十一　ビヤガーデン営業

三百二十二　ビヤホール営業

三百二十三　ビヤガーデン営業

三百二十四　ビヤホール営業

三百二十五　ビヤガーデン営業

三百二十六　ビヤホール営業

三百二十七　ビヤガーデン営業

三百二十八　ビヤホール営業

三百二十九　ビヤガーデン営業

三百三十　ビヤホール営業

三百三十一　ビヤガーデン営業

三百三十二　ビヤホール営業

三百三十三　ビヤガーデン営業

三百三十四　ビヤホール営業

三百三十五　ビヤガーデン営業

三百三十六　ビヤホール営業

三百三十七　ビヤガーデン営業

三百三十八　ビヤホール営業

三百三十九　ビヤガーデン営業

三百四十　ビヤホール営業

三百四十一　ビヤガーデン営業

三百四十二　ビヤホール営業

三百四十三　ビヤガーデン営業

三百四十四　ビヤホール営業

三百四十五　ビヤガーデン営業

三百四十六　ビヤホール営業

三百四十七　ビヤガーデン営業

三百四十八　ビヤホール営業

三百四十九　ビヤガーデン営業

三百五十　ビヤホール営業

三百五十一　ビヤガーデン営業

三百五十二　ビヤホール営業

三百五十三　ビヤガーデン営業

三百五十四　ビヤホール営業

三百五十五　ビヤガーデン営業

三百五十六　ビヤホール営業

三百五十七　ビヤガーデン営業

三百五十八　ビヤホール営業

三百五十九　ビヤガーデン営業

三百六十　ビヤホール営業

三百六十一　ビヤガーデン営業

三百六十二　ビヤホール営業

三百六十三　ビヤガーデン営業

三百六十四　ビヤホール営業

三百六十五　ビヤガーデン営業

三百六十六　ビヤホール営業

三百六十七　ビヤガーデン営業

三百六十八　ビヤホール営業

三百六十九　ビヤガーデン営業

三百七十　ビヤホール営業

三百七十一　ビヤガーデン営業

三百七十二　ビヤホール営業

三百七十三　ビヤガーデン営業

三百七十四　ビヤホール営業

三百七十五　ビヤガーデン営業

三百七十六　ビヤホール営業

三百七十七　ビヤガーデン営業

三百七十八　ビヤホール営業

三百七十九　ビヤガーデン営業

三百八十　ビヤホール営業

三百八十一　ビヤガーデン営業

三百八十二　ビヤホール営業

三百八十三　ビヤガーデン営業

三百八十四　ビヤホール営業

三百八十五　ビヤガーデン営業

三百八十六　ビヤホール営業

三百八十七　ビヤガーデン営業

三百八十八　ビヤホール営業

三百八十九　ビヤガーデン営業

三百九十　ビヤホール営業

三百九十一　ビヤガーデン営業

三百九十二　ビヤホール営業

三百九十三　ビヤガーデン営業

三百九十四　ビヤホール営業

三百九十五　ビヤガーデン営業

三百九十六　ビヤホール営業

三百九十七　ビヤガーデン営業

三百九十八　ビヤホール営業

三百九十九　ビヤガーデン営業

四百　ビヤホール営業

四百一　ビヤガーデン営業

四百二　ビヤホール営業

四百三　ビヤガーデン営業

四百四　ビヤホール営業

四百五　ビヤガーデン営業

四百六　ビヤホール営業

四百七　ビヤガーデン営業

四百八　ビヤホール営業

四百九　ビヤガーデン営業

四百十　ビヤホール営業

四百十一　ビヤガーデン営業

四百十二　ビヤホール営業

四百十三　ビヤガーデン営業

四百十四　ビヤホール営業

四百十五　ビヤガーデン営業

四百十六　ビヤホール営業

四百十七　ビヤガーデン営業

四百十八　ビヤホール営業

四百十九　ビヤガーデン営業

四百二十　ビヤホール営業

四百二十一　ビヤガーデン営業

四百二十二　ビヤホール営業

四百二十三　ビヤガーデン営業

四百二十四　ビヤホール営業

四百二十五　ビヤガーデン営業

四百二十六　ビヤホール営業

四百二十七　ビヤガーデン営業

四百二十八　ビヤホール営業

四百二十九　ビヤガーデン営業

四百三十　ビヤホール営業

四百三十一　ビヤガーデン営業

四百三十二　ビヤホール営業

四百三十三　ビヤガーデン営業

四百三十四　ビヤホール営業

四百三十五　ビヤガーデン営業

四百三十六　ビヤホール営業

四百三十七　ビヤガーデン営業

四百三十八　ビヤホール営業

四百三十九　ビヤガーデン営業

四百四十　ビヤホール営業

四百四十一　ビヤガーデン営業

四百四十二　ビヤホール営業

四百四十三　ビヤガーデン営業

四百四十四　ビヤホール営業

四百四十五　ビヤガーデン営業

四百四十六　ビヤホール営業

四百四十七　ビヤガーデン営業

四百四十八　ビヤホール営業

四百四十九　ビヤガーデン営業

四百五十　ビヤホール営業

四百五十一　ビヤガーデン営業

四百五十二　ビヤホール営業

四百五十三　ビヤガーデン営業

四百五十四　ビヤホール営業

四百五十五　ビヤガーデン営業

四百五十六　ビヤホール営業

四百五十七　ビヤガーデン営業

四百五十八　ビヤホール営業

四百五十九　ビヤガーデン営業

四百六十　ビヤホール営業

四百六十一　ビヤガーデン営業

四百六十二　ビヤホール営業

四百六十三　ビヤガーデン営業

四百六十四　ビヤホール営業

四百六十五　ビヤガーデン営業

四百六十六　ビヤホール営業

四百六十七　ビヤガーデン営業

四百六十八　ビヤホール営業

四百六十九　ビヤガーデン営業

四百七十　ビヤホール営業

四百七十一　ビヤガーデン営業

四百七十二　ビヤホール営業

四百七十三　ビヤガーデン営業

四百七十四　ビヤホール営業

四百七十五　ビヤガーデン営業

四百七十六　ビヤホール営業

四百七十七　ビヤガーデン営業

四百七十八　ビヤホール営業

四百七十九　ビヤガーデン営業

四百八十　ビヤホール営業

四百八十一　ビヤガーデン営業

四百八十二　ビヤホール営業

四百八十三　ビヤガーデン営業

四百八十四　ビヤホール営業

四百八十五　ビヤガーデン営業

四百八十六　ビヤホール営業

四百八十七　ビヤガーデン営業

四百八十八　ビヤホール営業

四百八十九　ビヤガーデン営業

四百九十　ビヤホール営業

四百九十一　ビヤガーデン営業

四百九十二　ビヤホール営業

四百九十三　ビヤガーデン営業

四百九十四　ビヤホール営業

四百九十五　ビヤガーデン営業

四百九十六　ビヤホール営業

四百九十七　ビヤガーデン営業

四百九十八　ビヤホール営業

四百九十九　ビヤガーデン営業

五百　ビヤホール営業

五百一　ビヤガーデン営業

五百二　ビヤホール営業

五百三　ビヤガーデン営業

五百四　ビヤホール営業

五百五　ビヤガーデン営業

五百六　ビヤホール営業

五百七　ビヤガーデン営業

五百八　ビヤホール営業

五百九　ビヤガーデン営業

五百十　ビヤホール営業

五百十一　ビヤガーデン営業

五百十二　ビヤホール営業

五百十三　ビヤガーデン営業

五百十四　ビヤホール営業

五百十五　ビヤガーデン営業

五百十六　ビヤホール営業

五百十七　ビヤガーデン営業

五百十八　ビヤホール営業

五百十九　ビヤガーデン営業

五百二十　ビヤホール営業

五百二十一　ビヤガーデン営業

五百二十二　ビヤホール営業

五百二十三　ビヤガーデン営業

五百二十四　ビヤホール営業

五百二十五　ビヤガーデン営業

五百二十六　ビヤホール営業

五百二十七　ビヤガーデン営業

五百二十八　ビヤホール営業

五百二十九　ビヤガーデン営業

五百三十　ビヤホール営業

五百三十一　ビヤガーデン営業

五百三十二　ビヤホール営業

五百三十三　ビヤガーデン営業

五百三十四　ビヤホール営業

五百三十五　ビヤガーデン営業

五百三十六　ビヤホール営業

五百三十七　ビヤガーデン営業

五百三十八　ビヤホール営業

五百三十九　ビヤガーデン営業

五百四十　ビヤホール営業

五百四十一　ビヤガーデン営業

五百四十二　ビヤホール営業

五百四十三　ビヤガーデン営業

五百四十四　ビヤホール営業

五百四十五　ビヤガーデン営業

五百四十六　ビヤホール営業

五百四十七　ビヤガーデン営業

五百四十八　ビヤホール営業

五百四十九　ビヤガーデン営業

五百五十　ビヤホール営業

五百五十一　ビヤガーデン営業

五百五十二　ビヤホール営業

五百五十三　ビヤガーデン営業

五百五十四　ビヤホール営業

五百五十五　ビヤガーデン営業

五百五十六　ビヤホール営業

五百五十七　ビヤガーデン営業

五百五十八　ビヤホール営業

五百五十九　ビヤガーデン営業

五百六十　ビヤホール営業

五百六十一　ビヤガーデン営業

五百六十二　ビヤホール営業

五百六十三　ビヤガーデン営業

五百六十四　ビヤホール営業

五百六十五　ビヤガーデン営業

五百六十六　ビヤホール営業

五百六十七　ビヤガーデン営業

五百六十八　ビヤホール営業

五百六十九　ビヤガーデン営業

五百七十　ビヤホール営業

五百七十一　ビヤガーデン営業

五百七十二　ビヤホール営業

五百七十三　ビヤガーデン営業

五百七十四　ビヤホール営業

五百七十五　ビヤガーデン営業

五百七十六　ビヤホール営業

五百七十七　ビヤガーデン営業

五百七十八　ビヤホール営業

五百七十九　ビヤガーデン営業

五百八十　ビヤホール営業

五百八十一　ビヤガーデン営業

五百八十二　ビヤホール営業

五百八十三　ビヤガーデン営業

五百八十四　ビヤホール営業

五百八十五　ビヤガーデン営業

五百八十六　ビヤホール営業

五百八十七　ビヤガーデン営業

五百八十八　ビヤホール営業

五百八十九　ビヤガーデン営業

五百九十　ビヤホール営業

五百九十一　ビヤガーデン営業

五百九十二　ビヤホール営業

五百九十三　ビヤガーデン営業

五百九十四　ビヤホール営業

五百九十五　ビヤガーデン営業

五百九十六　ビヤホール営業

五百九十七　ビヤガーデン営業

五百九十八　ビヤホール営業

五百九十九　ビヤガーデン営業

六百　ビヤホール営業

六百一　ビヤガーデン営業

六百二　ビヤホール営業

六百三　ビヤガーデン営業

六百四　ビヤホール営業

六百五　ビヤガーデン営業

六百六　ビヤホール営業

六百七　ビヤガーデン営業

六百八　ビヤホール営業

六百九　ビヤガーデン営業

六百十　ビヤホール営業

六百十一　ビヤガーデン営業

六百十二　ビヤホール営業

六百十三　ビヤガーデン営業

六百十四　ビヤホール営業

六百十五　ビヤガーデン営業

六百十六　ビヤホール営業

六百十七　ビヤガーデン営業

六百十八　ビヤホール営業

六百十九　ビヤガーデン営業

六百二十　ビヤホール営業

六百二十一　ビヤガーデン営業

六百二十二　ビヤホール営業

六百二十三　ビヤガーデン営業

六百二十四　ビヤホール営業

六百二十五　ビヤガーデン営業

六百二十六　ビヤホール営業

六百二十七　ビヤガーデン営業

六百二十八　ビヤホール営業

六百二十九　ビヤガーデン営業

六百三十　ビヤホール営業

六百三十一　ビヤガーデン営業

六百三十二　ビヤホール営業

六百三十三　ビヤガーデン営業

六百三十四　ビヤホール営業

六百三十五　ビヤガーデン営業

六百三十六　ビヤホール営業

六百三十七　ビヤガーデン営業

六百三十八　ビヤホール営業

六百三十九　ビヤガーデン営業

六百四十　ビヤホール営業

六百四十一　ビヤガーデン営業

六百四十二　ビヤホール営業

六百四十三　ビヤガーデン営業

六百四十四　ビヤホール営業

六百四十五　ビヤガーデン営業

六百四十六　ビヤホール営業

六百四十七　ビヤガーデン営業

六百四十八　ビヤホール営業

六百四十九　ビヤガーデン営業

六百五十　ビヤホール営業

六百五十一　ビヤガーデン営業

六百五十二　ビヤホール営業

六百五十三　ビヤガーデン営業

六百五十四　ビヤホール営業

六百五十五　ビヤガーデン営業

六百五十六　ビヤホール営業

六百五十七　ビヤガーデン営業

六百五十八　ビヤホール営業

六百五十九　ビヤガーデン営業

六百六十　ビヤホール営業

六百六十一　ビヤガーデン営業

六百六十二　ビヤホール営業

六百六十三　ビヤガーデン営業

六百六十四　ビヤホール営業

六百六十五　ビヤガーデン営業

六百六十六　ビヤホール営業

六百六十七　ビヤガーデン営業

六百六十八　ビヤホール営業

六百六十九　ビヤガーデン営業

六百七十　ビヤホール営業

六百七十一　ビヤガーデン営業

六百七十二　ビヤホール営業

六百七十三　ビヤガーデン営業

六百七十四　ビヤホール営業

六百七十五　ビヤガーデン営業

六百七十六　ビヤホール営業

六百七十七　ビヤガーデン営業

六百七十八　ビヤホール営業

六百七十九　ビヤガーデン営業

六百八十　ビヤホール営業

六百八十一　ビヤガーデン営業

六百八十二　ビヤホール営業

六百八十三　ビヤガーデン営業

六百八十四　ビヤホール営業

六百八十五　ビヤガーデン営業

六百八十六　ビヤホール営業

六百八十七　ビヤガーデン営業

六百八十八　ビヤホール営業

六百八十九　ビヤガーデン営業

六百九十　ビヤホール営業

六百九十一　ビヤガーデン営業

六百九十二　ビヤホール営業

六百九十三　ビヤガーデン営業

六百九十四　ビヤホール営業

六百九十五　ビヤガーデン営業

六百九十六　ビヤホール営業

六百九十七　ビヤガーデン営業

六百九十八　ビヤホール営業

六百九十九　ビヤガーデン営業

七百　ビヤホール営業

七百一　ビヤガーデン営業

七百二　ビヤホール営業

七百三　ビヤガーデン営業

七百四　ビヤホール営業

七百五　ビヤガーデン営業

七百六　ビヤホール営業

七百七　ビヤガーデン営業

七百八　ビヤホール営業

七百九　ビヤガーデン営業

七百十　ビヤホール営業

七百十一　ビヤガーデン営業

七百十二　ビヤホール営業

七百十三　ビヤガーデン営業

七百十四　ビヤホール営業

七百十五　ビヤガーデン営業

七百十六　ビヤホール営業

七百十七　ビヤガーデン営業

七百十八　ビヤホール営業

七百十九　ビヤガーデン営業

七百二十　ビヤホール営業

七百二十一　ビヤガーデン営業

七百二十二　ビヤホール営業

七百二十三　ビヤガーデン営業

七百二十四　ビヤホール営業

七百二十五　ビヤガーデン営業

七百二十六　ビヤホール営業

七百二十七　ビヤガーデン営業

七百二十八　ビヤホール営業

七百二十九　ビヤガーデン営業

七百三十　ビヤホール営業

七百三十一　ビヤガーデン営業

七百三十二　ビヤホール営業

七百三十三　ビヤガーデン営業

七百三十四　ビヤホール営業

七百三十五　ビヤガーデン営業

七百三十六　ビヤホール営業

七百三十七　ビヤガーデン営業

七百三十八　ビヤホール営業

七百三十九　ビヤガーデン営業

七百四十　ビヤホール営業

七百四十一　ビヤガーデン営業

七百四十二　ビヤホール営業

七百四十三　ビヤガーデン営業

七百四十四　ビヤホール営業

七百四十五　ビヤガーデン営業

七百四十六　ビヤホール営業

七百四十七　ビヤガーデン営業

七百四十八　ビヤホール営業

七百四十九　ビヤガーデン営業

七百五十　ビヤホール営業

七百五十一　ビヤガーデン営業

七百五十二　ビヤホール営業

七百五十三　ビヤガーデン営業

七百五十四　ビヤホール営業

七百五十五　ビヤガーデン営業

七百五十六　ビヤホール営業

七百五十七　ビヤガーデン営業

七百五十八　ビヤホール営業

七百五十九　ビヤガーデン営業

七百六十　ビヤホール営業

七百六十一　ビヤガーデン営業

七百六十二　ビヤホール営業

七百六十三　ビヤガーデン営業

七百六十四　ビヤホール営業

七百六十五　ビヤガーデン営業

七百六十六　ビヤホール営業

七百六十七　ビヤガーデン営業

七百六十八　ビヤホール営業

七百六十九　ビヤガーデン営業

七百七十　ビヤホール営業

七百七十一　ビヤガーデン営業

七百七十二　ビヤホール営業

七百七十三　ビヤガーデン営業

七百七十四　ビヤホール営業

七百七十五　ビヤガーデン営業

七百七十六　ビヤホール営業

七百七十七　ビヤガーデン営業

七百七十八　ビヤホール営業

七百七十九　ビヤガーデン営業

七百八十　ビヤホール営業

七百八十一　ビヤガーデン営業

七百八十二　ビヤホール営業

七百八十三　ビヤガーデン営業

七百八十四　ビヤホール営業

七百八十五　ビヤガーデン営業

七百八十六　ビヤホール営業

七百八十七　ビヤガーデン営業

七百八十八　ビヤホール営業

七百八十九　ビヤガーデン営業

七百九十　ビヤホール営業

七百九十一　ビヤガーデン営業

七百九十二　ビヤホール営業

七百九十三　ビヤガーデン営業

七百九十四　ビヤホール営業

七百九十五　ビヤガーデン営業

七百九十六　ビヤホール営業

七百九十七　ビヤガーデン営業

七百九十八　ビヤホール営業

七百九十九　ビヤガーデン営業

八百　ビヤホール営業

八百一　ビヤガーデン営業

八百二　ビヤホール営業

八百三　ビヤガーデン営業

八百四　ビヤホール営業

八百五　ビヤガーデン営業

八百六　ビヤホール営業

八百七　ビヤガーデン営業

八百八　ビヤホール営業

八百九　ビヤガーデン営業

八百十　ビヤホール営業

八百十一　ビヤガーデン営業

八百十二　ビヤホール営業

八百十三　ビヤガーデン営業

八百十四　ビヤホール営業

八百十五　ビヤガーデン営業

八百十六　ビヤホール営業

八百十七　ビヤガーデン営業

八百十八　ビヤホール営業

八百十九　ビヤガーデン営業

八百二十　ビヤホール営業

八百二十一　ビヤガーデン営業

八百二十二　ビヤホール営業

八百二十三　ビヤガーデン営業

八百二十四　ビヤホール営業

八百二十五　ビヤガーデン営業

八百二十六　ビヤホール営業

八百二十七　ビヤガーデン営業

八百二十八　ビヤホール営業

八百二十九　ビヤガーデン営業

八百三十　ビヤホール営業

八百三十一　ビヤガーデン営業

八百三十二　ビヤホール営業

八百三十三　ビヤガーデン営業

八百三十四　ビヤホール営業

八百三十五　ビヤガーデン営業

八百三十六　ビヤホール営業

八百三十七　ビヤガーデン営業

八百三十八　ビヤホール営業

八百三十九　ビヤガーデン営業

八百四十　ビ

軍制改革案の提案延期
本年度の實行は困難
六日軍部で公表
時局に鑑み六日軍部で公表

【東京六日發電通】閣院多謀長宮殿下御病氣御全快を待ち奉り荒木陸相は去る四日午後二時宮中に參內、天皇陛下に拜謁仰付けられ軍制改革案の議會提案を次期通常議會まで延期の旨上奏したが陸軍省は左の如き公表を行つた

軍制改革案は議會の解散に伴ひ豫算の成立を見るに至らず而して一方滿蒙事業に支那本部に於ける統一的經營に重大なる變動を來す等內外時局の新形勢に鑑み之が實現の重要なる事項に關係に於ても研究の要あり本年度の實行は取あへず十ヶ年を延期す

成立は不可能
欧洲の現狀は國際軍隊を組織する時期に達しない
我が外務省の意見

【東京六日發電通】國際聯盟にフランスから提出された國際軍隊組織案に關して我が外務省では左の如き意見を持つてゐる

國際軍組織は特にフランスが米主張してゐる所であるから歐洲の現狀にはまだその時期に達していないと思ふ、今度の軍縮會議にフランスから提出された國際軍隊組織案は成立は困難なものだが國際性に缺けてゐて、實際的でなく實現不可能である、要するにフランスのための安全保障であつて軍縮については何ら規定してゐない

佛提案は不評判
國際不安の增大たと
安全保障

【ぜねば六日發電通】ドイツ政府はフランスの國際軍隊組織案につき

獨逸全權語る

【ぜねば六日發電通】英國初め殆んど日本政府に於ても日支兩國の紛爭を平和的に解決せんとする努力を拂ひつゝある

佛國の爲の
安全保障
獨逸全權語る

【ぜねば六日發電通】ドイツ政府はフランスの國際軍隊組織案につき

【ぜねば六日發電通】英國初め殆んど日本政府に於ても日支兩國の紛爭を平和的に解決せんとする努力を拂ひつゝある

總督の上京期
十二日前後頃か
對支時局が此邊で緩和さるるならば

【東京六日發電通】松井全權は五日午前十一時から本國の對英米佛政府への報告を行ふ(ルンドン發)

【東京六日發電通】松井全權は五日午前十一時から本國の對英米佛政府への報告を行ふ(ルンドン發)

【東京六日發電通】松井全權は五日午前十一時から本國の對英米佛政府への報告を行ふ(ルンドン發)

立候補者黨派別
六日午後六時現在

【東京六日發電通】六日午後六時現在の候補者の黨派別は次の如し

政友二五一　民政二五七　社民一五
大衆二二　革新二　安達二二
中立その他三三
計　六八五

杭州日本領事一行
消息不明となる
寧波に行く途中遭難か

【杭州六日發電通】午前十一時入港の新丸號で杭州に行く筈の米山領事一行は

【杭州六日發電通】午前十一時入港の新丸號で杭州に行く筈の米山領事一行は

望月ゆり子さんが
民政黨の應援演說

【東京六日發本社特電】民政黨の女婿弁士として望月ゆり子さんが

史蹟名勝天然記念
物調査調査會

【東京六日發電通】文部省では史蹟名勝天然記念物調査會委員及び幹事の調査

「日本乙女號」
獻納の計畫
日本全國の女學生
五十萬を總動員し

【東京六日發電通】日本全國の女學生五十萬が總動員して獻金

金死藏反對運
動の總帥任命

【サンフランシスコ五日發電通】フーバー大統領は昨日ニューヨークに於ける金死藏反對運動の總帥任命

嘉義其他に
貸付金

【東京六日發電通】農村救濟經濟更生特別會計の貸付金は左の如く決定した

嘉義市　一萬五千圓
嘉義街外五庄組合　九千三百圓
新竹州竹東郡新竹庄　一萬圓

三取締役
辭表を撤回

【臺北五日發電通】相撲協會は臺北に於ける

新興力士團選手權
爭覇戰三日目

【東京六日發本社特電】新興力士團第二回選手權爭覇戰三日目は

道廳負擔
で他にも各

【臺北五日發電通】

北海道廳主催の
見本船來臺
臺灣や南洋方面に販路を開拓のため

五日午後三時半臺灣の通り北海道廳主催見本市船中村組所有第三

艀側には
白ペンキで
「北海道見本市」と

【基隆五日發電通】

避難民を滿載
再度の寄港
長崎丸が上海から

【長崎六日發電通】

北一中大勝
全島ラグビー大會
中等部決勝戰で

【臺北六日發電通】

織田、南部氏
歡迎會
十日江山樓で

織田幹雄、南部忠平の兩選手は

松竹トーキー
撮影所の火事

【東京六日發電通】

青年團募集の
國防費醵金
飛行機獻納義金に

獻金

婦人修養會の
兵器獻金

六日歸北
宮中御祭を終へ

阿部軍司令官

故二好次郎氏
の葬儀

臺北州の
非常捜査

織田、南部氏
歡迎會
十日江山樓で

山岳懇談會

オリムピック
各競技
第二日目成績

【レークプラシド五日發電通】

參謀總長宮
御就任國民感謝大會

時局重大の秋に際し閑院元帥宮殿下には畏くも參謀總長の重職に御就任あらせられ全國民に御奉公の御範を垂れさせ給ふ事に感激した、國民各自の東京市在郷軍人會、青少年團其他の各團體では一月二十日午後二時より感謝奉祝大會を擧行する筈(寫眞は令旨を賜ふ殿下と會場)

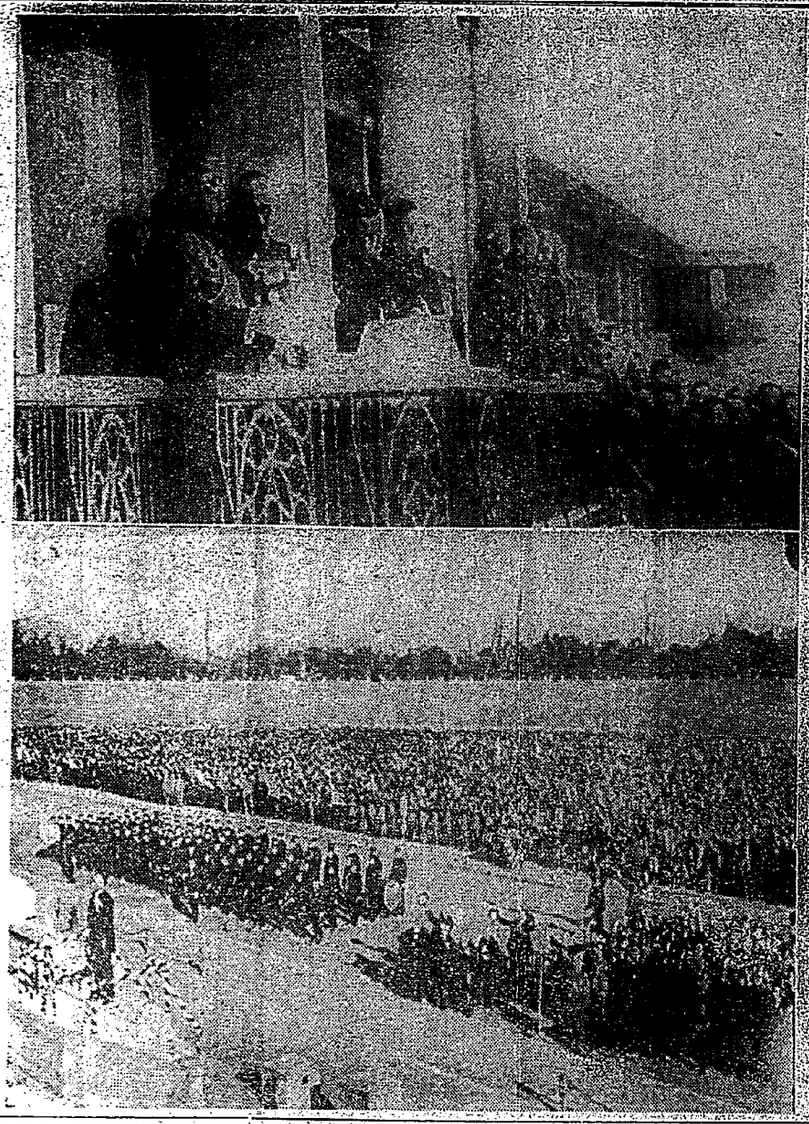

建功神社兩小學校
學藝會

心理學大會例會

金融組合
理事會

社會事業協會
理事會

自動車營業
二十日間禁止

新年賀詞珠會延期

硫黃嶽爆發

瑞穗丸入港
缺航の後を受け
客貨相當多し

史蹟名勝天然記念
物調査調査會

嘉義其他に
貸付金

三取締役
辭表を撤回

新興力士團選手權
爭覇戰三日目

金死藏反對運
動の總帥任命

織田、南部氏
歡迎會
十日江山樓で

織田、南部氏
歡迎會
十日江山樓で

織團大勝
對全鷲義戰に十七對七で

【臺南三日發】臺南球場開き第二回

社告

特別廣告

旭泉の櫻と新座敷
大小宴會は勿論家族風呂の設備あり
北投溫泉　旭泉　北投電話六〇番

急告　急告
日本甘六聖人
限りと致します。割引券即所持の方は最非同日迄に御使用下さる樣御ひ致します
主催　基督教青年會
二月九日より
御出の際大特作映畫
想ひ出多き女
特に本週は主演の所謂都を上演致しますから御期待
五夜二回　新世界館

木材工場參觀（八日）
本日の催し
新店庄の施米
南署原野主任慶門へ
建功神社兩小學校
學藝會
臺北州の
非常捜査
宿府醫長醫官
依願免
婦人修養會の
兵器獻金
六日歸北
宮中御祭を終へ
阿部軍司令官
故二好次郎氏
の葬儀
青年團募集の
國防費醵金
飛行機獻納義
金に

漢口新華界文臺堡壘

法國首席軍縮會議新提案
設置國際警察部
專武器犯持司令權

五日路透電。法國首席全權柔蘭氏五日軍縮會議突然提案如左。一、各國應將全陸軍防衛計劃設國際警察部。又各國軍隊制限侵略性質。國支援計劃設國際聯盟之聯合軍隊。任必要內。聯盟各國司令部。二、將現在之大軍砲。編成一個旅團二個旅團以上之軍艦。某噸數以上之軍艦。某噸數以上之飛行隊。四、陸軍兵器材料（不含人員在內）。五、軍需品。軍備等現國際聯盟某國以上之武裝。聯盟有監視使用權。五、各國軍備縮減規定。飛行機或瓦斯。放火用材料等物。三、法國政府家。歐洲以外殖民地之際。（一）組成一個旅團二個聯軍艦二飛隊。四、陸軍兵器材料（不含人員在內）。五、軍需品。軍備等現國際聯盟某國以上之武裝。聯盟有監視使用權。五、各國軍備縮減規定。飛行機或瓦斯。放火用材料等物。六、一切國際警察部員。長任國際運行之。七、國際警察部員。以上現約連反之事。共謀者同罪。（二）盟國某國人民侵略新規定。飛行機或瓦斯。放火用材料等物。白澳總。又照會約之。武技術的。盟國某國人民侵略新規定。飛行機或瓦斯。放火用材料等物。更○支令谷川已國民力。努力之安全保障。盟規約實精神也云。

哈爾賓市街戰
我軍死傷八十名
敵軍死傷二百以上

五日奉天電。五日朝於哈爾濱烈外。與反吉林軍交戰。我軍死傷八十名。敵軍死傷二百以上云。

南京防備撤去一部
我軍更求全部撤去

六日南京電。滬口中國軍防備撤退所聞。我軍求各行如何。首沿。黑山黑大。上海領事。（一）時間餘。行政部。是夜伯于桃園。又行政院。為復仇計。六日午前八時三十分。我軍隊向敵陣地。開始攻擊。午後一時。占領敵陣地。敵軍向北方退却。我軍追擊。午後三